

**PROFIL KELOMPOK PEMBUDIDAYA IKAN
POKDAKAN ABADI**

NO REG 1.1.3.12.1214.10.19

NAGARI PARIT KECAMATAN KOTO BALINGKA

KABUPATEN PASAMAN BARAT

PENYULUH PERIKANAN

CIPTO SUJARWOTO, S. Pi



**SATMINKAL
BALAI PELATIHAN DAN PENYULUHAN PERIKANAN MEDAN
PUSAT PELATIHAN DAN PENYULUHAN KELAUTAN DAN PERIKANAN
BADAN RISET DAN SDM KELAUTAN DAN PERIKANAN
KEMENTERIAN KELAUTAN DAN PERIKANAN**

I. SEJARAH PENDIRIAN KELOMPOK

A. Latar Belakang

Kelembagaan pelaku utama perikanan merupakan kumpulan para pelaku utama yang terdiri dari nelayan, pembudi daya ikan, dan pengolah ikan yang terikat secara informal atas dasar keserasian dan kebutuhan bersama serta di dalam lingkungan pengaruh dan pimpinan seorang ketua kelompok pelaku utama kelautan dan perikanan. Kelompok ini dimasa lalu banyak sekali jumlahnya dan bisa menjadi perangkat pembangunan berbagai kelembagaan (kementerian) pada Pemerintah Pusat sampai Daerah. Lepas Upaya peningkatan kemandirian kelompok tidak terlepas dari peran penyuluh perikanan yang menjadi partner kelembagaan pelaku utama. Ada 2 hal penting dalam mendorong terbentuknya kelompok pelaku utama yang mandiri dan berdaya yaitu proses penumbuhan yang partisipatif dan pengembangan yang berkelanjutan. Penumbuhan kelembagaan pelaku utama adalah proses inisiasi dan fasilitasi tumbuhnya suatu kerjasama yang bersumber dari kesadaran pelaku utama dengan cara bergabung dalam kelompok untuk meningkatkan taraf hidupnya dengan prinsip kesamaan kepentingan, sumberdaya alam, sosial ekonomi, keakraban, saling mempercayai, dan keserasian hubungan antara pelaku utama, sehingga dapat merupakan faktor pengikat untuk kelestarian kehidupan berkelompok, dimana setiap anggota kelompok dapat merasa memiliki dan menikmati manfaat sebesar-besarnya dari apa yang ada dalam kelompok.

Pengembangan kelembagaan Pelaku utama adalah upaya mewujudkan kelembagaan pelaku utama yang dinamis, dimana para pelaku utama mempunyai disiplin, tanggungjawab dan terampil dalam kerjasama mengelola kegiatan usahanya, serta dalam upaya meningkatkan skala usaha dan peningkatan usaha kearah yang lebih besar dan bersifat komersial, kelompok pelaku utama dikembangkan melalui kerjasama antar kelompok dengan membentuk gabungan kelompok perikanan (Gapokkan), Asosiasi dan Korporasi. Undang-Undang 16 Tahun 2006 Tentang Sistem Penyuluhan Pertanian, Perikanan dan Kehutanan menyatakan, yang dikatakan Pelaku utama kegiatan perikanan adalah nelayan, pembudidaya ikan, pengolah ikan, pemasar hasil perikanan, dan masyarakat yang melakukan usaha dibidang kelautan dan perikanan beserta keluarga intinya. Kelompok Pembudidaya Ikan Abadi merupakan salah satu kelompok yang berusaha dibidang budidaya pembesaran ikan Kuwe. Kehadiran Kelompok Pembudidaya Ikan Abadi beralamat di Jorong Sikabau, Nagari Parit, Kec. Koto Balingka Kabupaten Pasaman Barat Provinsi Sumatera Barat. Kelompok Pembudidaya Ikan Abadi berdiri pada Tahun 2014 dengan Nomor SK Pembentukan kelompok 188.4/78/WN-P/2014

Sejarah terbentuknya Kelompok Pembudidaya Ikan Abadi bermula dari keinginan yang sama antara komunitas pembudidaya ikan di Jorong Sikabau untuk membuat perkumpulan pembudidaya. Pada awal pembentukan kelompok belum berjalan dengan baik, setelah melalui proses yang cukup panjang untuk menentukan pengurus, akhirnya terpilih beberapa

orang kepengurusan. Akhirnya Kelompok Pembudidaya Ikan Abadi terbentuk dengan mengakomodasi kepentingan anggotanya sesuai dengan visi dan misi kelompok yang menjadi tujuan dan cita-cita luhur para anggotanya. Kepengurusan kelompok sebagai perwujudan dinamika organisasi kelompok menjadi penentu dalam perkembangan setiap kelembagaan pelaku utama.

Kelompok yang tangguh dan mandiri kemungkinan besar ditopang oleh sosok pemimpin kelompok yang bisa mengarahkan anggotanya sesuai dengan visi dan misi kelompok. Sejak dibentuk Kelompok Pembudidaya Ikan Abadi dikelola oleh pengurus yang terdiri dari Ketua Musmulyadi, Sekretaris Yondriadi, Bendahara Debi Suhendra dengan 9 anggota lainnya. Kegiatan yang dilaksanakan kelompok meliputi kegiatan rutin seperti pertemuan rutin berupa rapat kelompok yang dilaksanakan setiap 2 minggu sekali. Kegiatan ini sebagai pembinaan yang ditekankan pada peningkatan kualitas SDM anggota kelompok, mendorong peningkatan produktivitas dan aksesibilitas terhadap teknologi. Pertemuan ini sebagai media pembinaan dari penyuluh perikanan dan petugas teknis dinas, hal ini sangat penting dalam menjaga kekompakan kelompok dan memacu peningkatan produksi (terutama) ketika permintaan tinggi.

B. Tujuan

Mengacu pada kondisi diatas, kelompok pembudidayaan ikan (Pokdakan) Abadi merangkum kesepakatan bersama berupa profil Pokdakan dengan tujuan:

1. Pembesaran ikan kuwe sebagai potensi utama dalam kelompok.
2. Memanfaatkan lokasi berpotensi sumber daya manusia.
3. Meningkatkan kemampuan manajemen pengelolaan atau kelompok pembudidaya ikan secara mandiri.

C. Visi dan Misi

a. Visi

Mewujudkan usaha bidang perikanan menuju kesejahteraan kelompok berjiwa kewirausahaan dengan pakan berbasis bahan lokal sebagai solusi setrategis dan berkualitas.

b. Misi

1. Memanfaatkan lahan kosong untuk dijadikan sebagai kolam guna
2. peningkatan potensi usaha bidang perikanan yang berkualitas.
3. Membentuk jiwa aktif-kreatif dan bertanggung jawab dalam kegiatan usaha perikanan kelompok.

II. DATA DASAR KELOMPOK

A. Nama dan Alamat Kelompok Kelautan dan Perikanan

- a. Nama Kelompok : ABADI
- b. Nomor dan Badan Hukum :
- c. Alamat :
- d. Jorong : Sikabau
- e. Nagari : Parit
- f. Kecamatan : Koto Balingka
- g. Kabupaten : Pasaman Barat
- h. No. Telp/Fax Sekretariat :
- i. No. Hp Ketua Kelompok :
- j. Email :
- k. Koordinat : 0°8'53.15"U 99°26'10.57"T

B. Peta Lokasi Kelompok



C. Penumbuhan Kelompok

- a. Tanggal/Bln/Tahun Pendirian : 12 Desember 2014
- b. Kelas Kelompok : Pemula
- c. Nomor Sertifikat Pengukuhan : 800/73/WNP/IX/2019

D. Peningkatan Kelompok

- a. Tanggal/Bln/Tahun : -
- b. Kelas, Kelompok : -
- c. Nomor Sertifikat : -

E. Pengurus dan Anggota Kelompok

Kelompok Abadi memiliki jumlah anggota sebanyak 12 orang. Sebagaimana rincian sebagai berikut :

No	Nama	L/P	Umur (Tahun)	Pendidikan Terakhir	Alamat	Jabatan di Kelompok
1	Musmulyadi	L	39	SMA	Sikabau	Ketua
2	Yondriadi	L	38	SMP	Sikabau	Sekretaris
3	Dedi suhendra	L	29	SMP	Sikabau	Bendahara
4	Basril	L	53	SD	Sikabau	Anggota
5	Safnil	L	47	SMP	Sikabau	Anggota
6	Rasiman	L	63	SMP	Sikabau	Anggota
7	Surya Wijaya	L	32	SMP	Sikabau	Anggota
8	Nasti	L	43	SMA	Sikabau	Anggota
9	Ahmad harpis	L	32	SMA	Sikabau	Anggota
10	M. Harwari	L	28	SMA	Sikabau	Anggota
11	Nasrol	L	35	SMA	Sikabau	Anggota
12	Wirdan	L	58	SD	Sikabau	Anggota

F. Kelompok sudah tergabung sebagai anggota koperasi (ya/tidak), apabila YA sebutkan nama koperasi

Nama Koperasi : -

Ketua Koperasi : -

Alamat Koperasi : -

III. STRUKTUR ORGANISASI

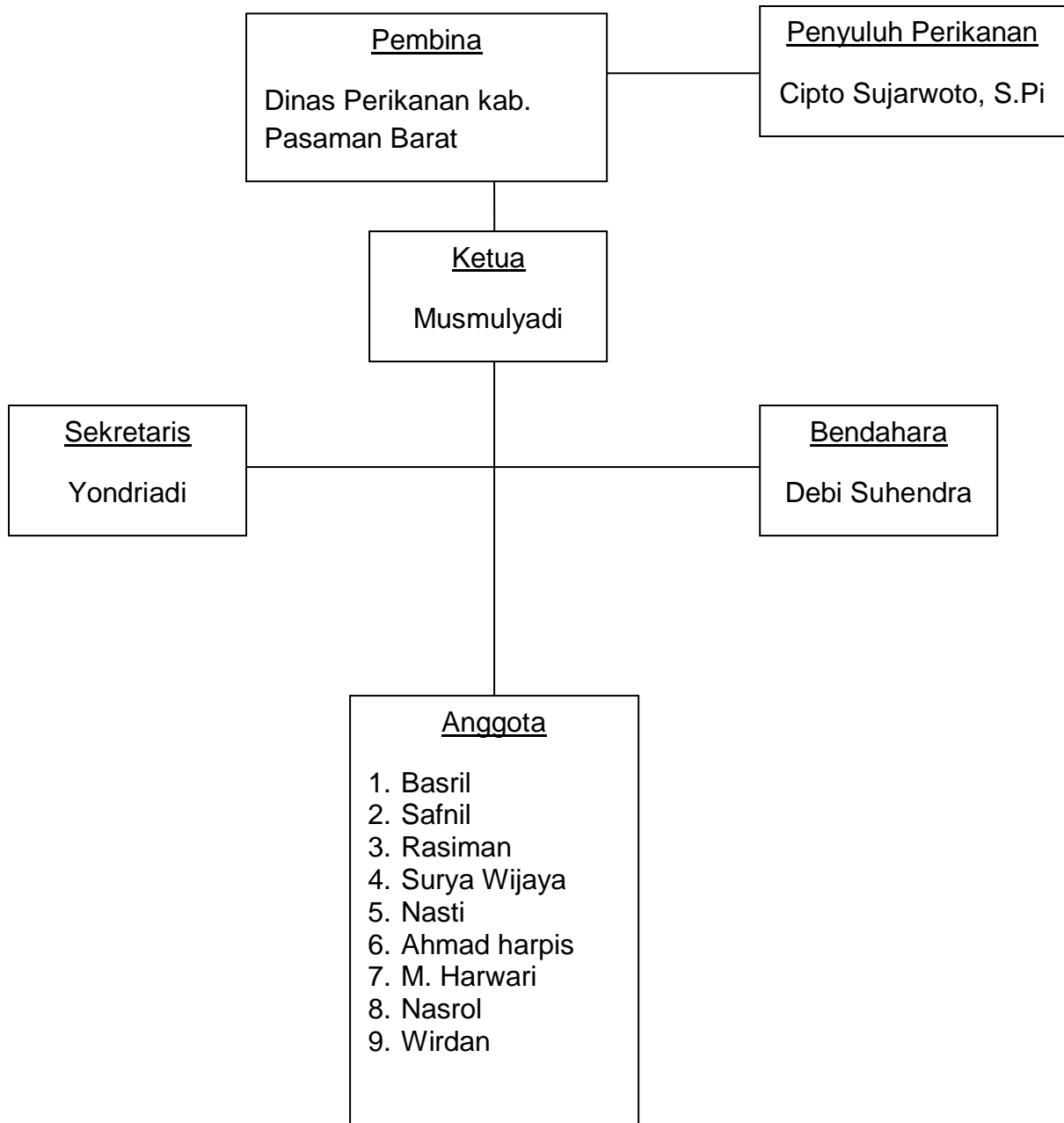

IV. PERKEMBANGAN USAHA KELOMPOK

- a. Jenis Usaha : Budidaya
 - Pembesaran
- b. Komoditas yang Diusahakan :
 - Ikan Kuwe : 0,192 Ha
- c. Total Luas Lahan Usaha Perikanan kelompok Abdi sebesar : 0,192 Ha, dengan rincian :

No	Nama Anggota	Kepemilikan Lahan Usaha (m ² atau Ha)			Status Kepemilikan Lahan	Jumlah (m ² atau Ha)
		Keramba	Tambak	dll		
1	Musmulyadi	0,016			Kelompok	0,016
2	Yondriadi	0,016			Kelompok	0,016
3	Dedi suhendra	0,016			Kelompok	0,016
4	Basril	0,016			Kelompok	0,016
5	Safnil	0,016			Kelompok	0,016
6	Rasiman	0,016			Kelompok	0,016
7	Surya Wijaya	0,016			Kelompok	0,016
8	Nasti	0,016			Kelompok	0,016
9	Ahmad harpis	0,016			Kelompok	0,016
10	M. Harwari	0,016			Kelompok	0,016
11	Nasrol	0,016			Kelompok	0,016
12	Wirdan	0,016			Kelompok	0,016

d. Peta Lahan Usaha



e. Data Produksi dan Produktivitas

No	Nama Anggota	Komoditas	Luas Lahan (m ² atau ha)	Produksi (Kg)	Produktivitas (Kg)
1	Musmulyadi	Kwe	0,016	76	160
2	Yondriadi	Kwe	0,016	48	110
3	Dedi suhendra	Kwe	0,016	45	59
4	Basril	Kwe	0,016	40	55
5	Safnil	Kwe	0,016	46	54
6	Rasiman	Kwe	0,016	63	70
7	Surya Wijaya	Kwe	0,016	36	51
8	Nasti	Kwe	0,016	37	53
9	Ahmad harpis	Kwe	0,016	40	55
10	M. Harwari	Kwe	0,016	37	41
11	Nasrol	Kwe	0,016	53	74
12	Wirdan	Kwe	0,016	55	62

f. Aset Kelompok Perikanan

No.	Jenis Barang	Jumlah	Nama Pemilik	Nominal (Rp)
1	Serok	5	Kelompok	125.000
2	Waring	2		300.000
3	Ember	5		75.000
4	Baskom	5		150.000
5	Timbagan	1		250.000

g. Omset Usaha Anggota Kelompok

Omset kelompok sebesar Rp. 20.160.000 selama 1 tahun, dengan rincian :

No	Nama Anggota Kelompok	Omset per tahun (Rp.)
1	Musmulyadi	3.430.000
2	Yondriadi	2.415.000
3	Dedi suhendra	2.065.000
4	Basril	1.330.000
5	Safnil	1.995.000
6	Rasiman	1.680.000
7	Surya Wijaya	1.190.000
8	Nasti	1.715.000

9	Ahmad harpis	1.260.000
10	M. Harwari	1.085.000
11	Nasrol	805.000
12	Wirdan	1.190.000
TOTAL		20.160.000

h. Program Kerja :

- Pertemuan rutin/rembuk kelompok : ~~ada~~/tidak ada 1 kali/bulan
- Pertemuan bulanan dengan Penyuluh : ~~ada~~/tidak ada 2 kali/bulan

i. Bantuan pemerintah dari KKP yang diterima

NO	Jenis Bantuan Pemerintah	Tahun	Pemanfaatan
1	-	-	-
2	-	-	-
3	-	-	-

j. Pelatihan kelompok yang pernah diikuti

NO	Nama Anggota Kelompok	Pelatihan	Penyelenggara Pelatihan	Tahun
1	-	-	-	-
2	-	-	-	-
3	-	-	-	-

k. Penghargaan yang pernah diperoleh kelompok

NO	Jenis Penghargaan	Tingkat (Nasional/Provinsi/Kab/Kota)	Tahun
1			
2			
3			

V. DOKUMENTASI KELOMPOK



VI. PENUTUP

Demikian Profil pelaku utama ini disusun sebagai bahan pembinan kelembangan dan evaluasi bagi penyuluh perikanan dalam rangka meningkatkan pengetahuan, sikap dan keterampilan POKDAKAN yang lebih maju dan sejahtera. Profil ini juga akan membantu program pemberdayaan masyarakat, dan sebagai acuan dalam mensukseskan program pembangunan kelambagan oleh pemerintah.