

## **PROFIL KELOMPOK PERIKANAN**

**POKDAKAN TOBEK MITRA MANDIRI  
1.1.3.13.0616.1116**

**JORONG SIMPANG GANTI NAGARI BATUHAMPAR  
KECAMATAN AKABILURU KABUPATEN LIMA PULUH KOTA**

**OLEH  
RONI, S.Pi  
PENYULUH PERIKANAN**



**SATMINKAL  
BALAI PELATIHAN DAN PENYULUHAN PERIKANAN (BPPP)MEDAN  
PUSAT PELATIHAN DAN PENYULUHAN KELAUTAN DAN PERIKANAN  
BADAN RISET DAN SDM KELAUTAN DAN PERIKANAN  
KEMENTERIAN KELAUTAN DAN PERIKANAN**

## I. SEJARAH PENDIRIAN KELOMPOK

### A. Latar Belakang

Penyelenggaraan penyuluhan perikanan di masa depan harus dapat mendorong peran aktif pelaku utama pembudidaya sebagai personal pelaku agribisnis dan masyarakat umumnya atas dasar kemitraan, hal ini didukung oleh kegiatan penyuluhan perikanan yang dilaksanakan oleh instansi terkait dan petugas perikanan di wilayah kerja penyuluhan perikanan sehingga yang sebelumnya pelaku utama melaksanakan kegiatan budidaya ikan secara perorangan. Atas dasar potensi wilayah yang dimiliki oleh pelaku utama maka timbul semangat pelaku utama untuk membentuk kelompok pembudidaya ikan yang bernama Pokdakan Tobek Mitra Mandiri yang beranggotakan 19 orang, berlokasi di Nagari Batuhampar dengan komoditas Ikan Nila, Lele dan Gurami

### B. Tujuan

1. Sebagai wadah pembelajaran dan saling bertukar informasi tentang perikanan.
2. Memudahkan untuk mendapatkan akses permodalan dalam pengembangan usaha.
3. Mudah mengkoordinir pembinaan baik dari pihak pemerintah atau pihak lain.
4. Mempererat rasa persatuan, persaudaraan, dan meningkatkan silaturahmi.
5. Menumbuhkan rasa saling membantu sesama anggota.

### C. Visi dan Misi

#### a. Visi

Menjadikan Nagari Batuhampar sebagai pusat produksi perikanan yang berbasis pada sumber daya alam yang dimiliki.

#### b. Misi

1. Meningkatkan dan mensejahterakan masyarakat perikanan.
2. Menyediakan sarana dan prasarana budidaya ikan yang memadai.
3. Meningkatkan kemampuan SDM dibidang budidaya perikanan untuk memicu peningkatan manajemen usaha yang berorientasi bisnis.
4. Meningkatkan nilai tambah hasil perikanan melalui aneka olahan produk perikanan.

## II. DATA DASAR KELOMPOK

### A. Nama dan Alamat Kelautan dan Perikanan

- a. Nama : Tobek Mitra Mandiri
- b. Nomor Badan Hukum : -
- c. Alamat : Jorong Simpang Ganti
- d. Nagari : Batuhampar
- e. Kecamatan : Akabiluru
- f. Kabupaten : Lima Puluh Kota
- g. No. Telp. Sekretariat : 081261397620
- h. No. HP Ketua Kelompok : -
- j. Koordinat : -0.24505, 100.55075

### B. Peta Lokasi Kelompok

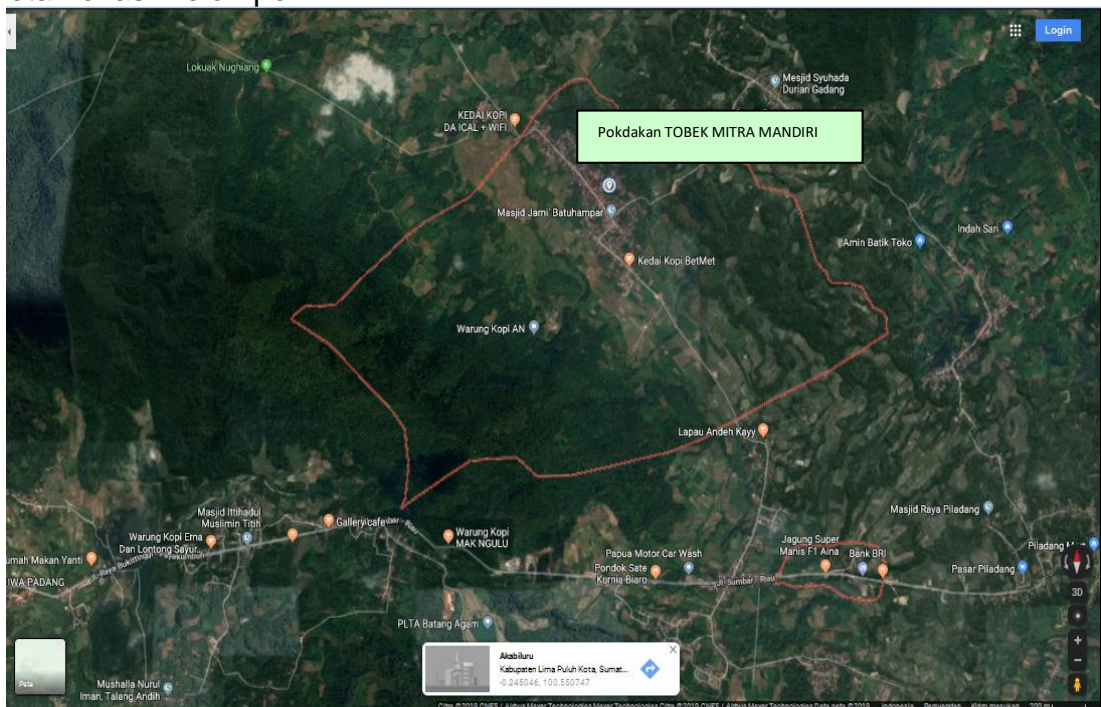

### C. Penumbuhan Kelompok

- a. Tanggal/Bln/Tahun Pendirian : 14 Nopember 2016
- b. Kelas Kelompok : Pemula
- c. No. Sertifikat Pengukuhan : 21 Tahun 2016

### D. Peningkatan Kelompok

- a. Tanggal/Bln/Tahun Pendirian : 18 September 2019
- b. Kelas Kelompok : Pemula
- c. No. Sertifikat : 02.01/PUP/IX-2019

### E. Pengurus dan Anggota Kelompok

Pokdakan Tobek Mitra Mandiri memiliki jumlah anggota sebanyak 19 orang, sebagaimana rincian sebagai berikut :

No	Nama	L/ P	Umur (Thn)	Pddkn Terakhir	Alamat	Jabatan di Kelompok
1	Indrawati	P	42	SMA	Jorong Simpang Ganti	Ketua
2	Elfa Susanti	P	37	SMA	Jorong Simpang Ganti	Sekretaris
3	Darneni	P	48	SMA	Jorong Simpang Ganti	Bendahara
4	Anita Rahim	P	36	SMA	Jorong Simpang Ganti	Anggota
5	Wahyuni	P	51	SMA	Jorong Simpang Ganti	Anggota
6	Elfi Susanti	P	47	SMA	Jorong Simpang Ganti	Anggota
7	Eli Elfita	P	35	SMA	Jorong Simpang Ganti	Anggota
8	Elmi	P	61	SD	Jorong Simpang Ganti	Anggota
9	Erni	P	60	SD	Jorong Simpang Ganti	Anggota
10	Ildawati	P	41	SMA	Jorong Simpang Ganti	Anggota
11	Mursida Hayati	P	66	SD	Jorong Simpang Ganti	Anggota
12	Nurma	P	69	SD	Jorong Simpang Ganti	Anggota
13	Estilita	P	59	SD	Jorong Simpang Ganti	Anggota
14	Sri Muryati	P	37	SMA	Jorong Simpang Ganti	Anggota
15	Yulnita	P	63	SD	Jorong Simpang Ganti	Anggota
16	Yunita	P	64	SD	Jorong Simpang Ganti	Anggota
17	Iswandi	L	57	SD	Jorong Simpang Ganti	Anggota
18	Aziar Wahid	L	59	SD	Jorong Simpang Ganti	Anggota
19	Azwir Wahid	L	69	SD	Jorong Simpang Ganti	Anggota

### F. Kelompok sudah tergabung sebagai anggota koperasi ( ya/tidak)

Nama Koperasi : -  
Ketua Koperasi : -  
Alamat Koperasi : -

### III. STRUKTUR ORGANISASI

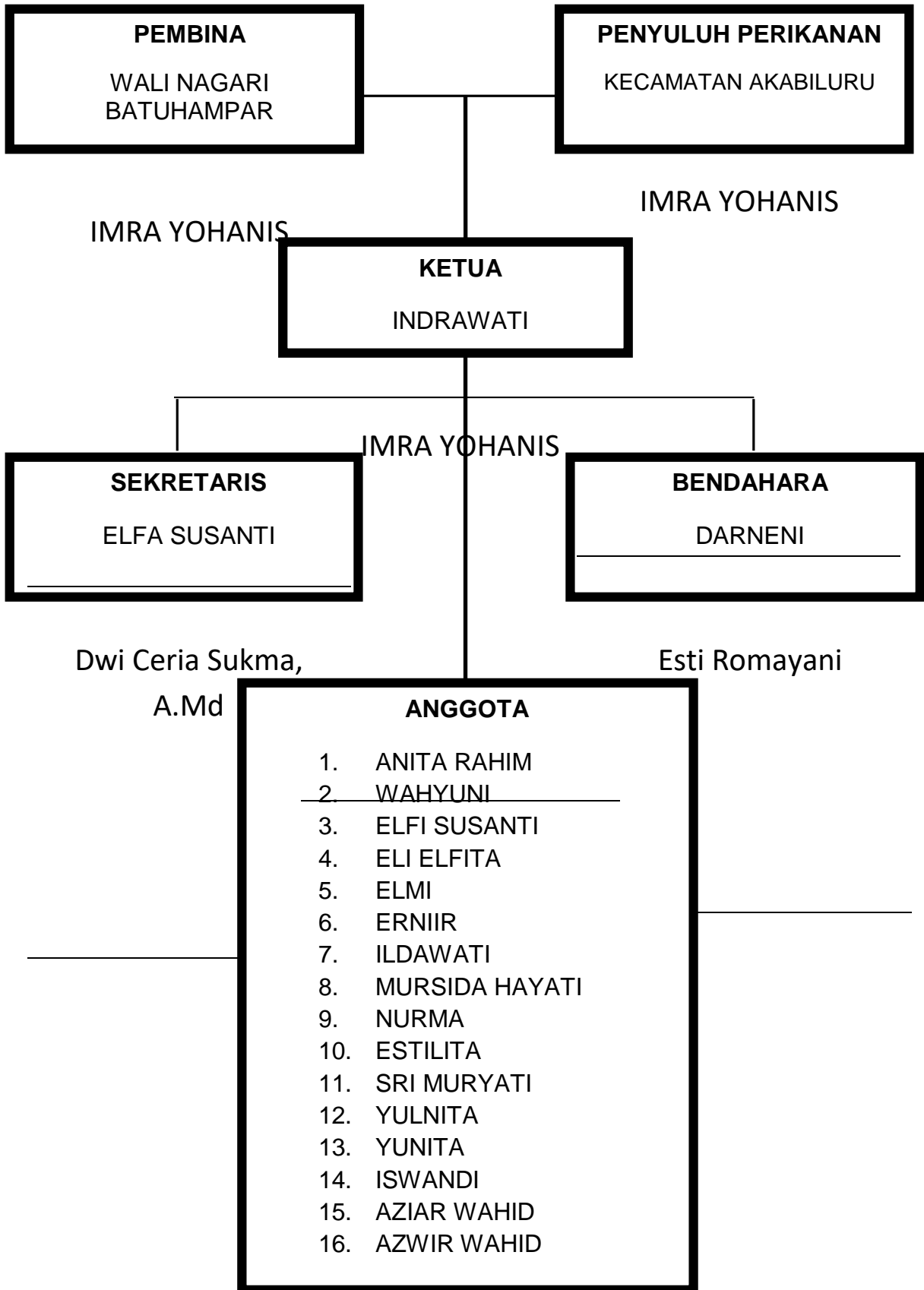

#### IV. PERKEMBANGAN USAHA KELOMPOK

a. Jenis Usaha

Jenis Usaha Pokdakan Air Bintungan bergerak di bidang Budidaya ikan Air Tawar yaitu pembesaran sekaligus pemasaran hasil budidaya

b. Komoditas yang diusahakan

Pembesaran Ikan Nila, lele dan Gurami : 1.716 m<sup>2</sup>

c. Luas Lahan Usaha Perikanan

Luas Lahan Usaha Perikanan sebesar 1.716 m<sup>2</sup> dengan rincian :

No	Nama Anggota	Kepemilikan lahan usaha (m <sup>2</sup> )			Status Kepemilikan Lahan	Jumlah (m <sup>2</sup> )
		Kolam	Tambak	dll		
1	Indrawati	36	-	-	Milik Sendiri	36
2	Elfa Susanti	500	-	-	Milik Sendiri	500
3	Darneni	100	-	-	Milik Sendiri	100
4	Anita Rahim	100	-	-	Milik Sendiri	100
5	Wahyuni	50	-	-	Milik Sendiri	50
6	Elfi Susanti	49	-	-	Milik Sendiri	49
7	Eli Elfita	30	-	-	Milik Sendiri	30
8	Elmi	20	-	-	Milik Sendiri	20
9	Erni	50	-	-	Milik Sendiri	50
10	Ildawati	130	-	-	Milik Sendiri	130
11	Mursida Hayati	64	-	-	Milik Sendiri	64
12	Nurma	30	-	-	Milik Sendiri	30
13	Estilita	80	-	-	Milik Sendiri	80
14	Sri Muryati	25	-	-	Milik Sendiri	25
15	Yulnita	30	-	-	Milik Sendiri	30
16	Yunita	100			Milik Sendiri	100
17	Iswardi	110			Milik Sendiri	110
18	Aziar Wahid	100			Milik Sendiri	100
19	Azwir Wahid	115			Milik Sendiri	115

d. Peta Lahan Usaha

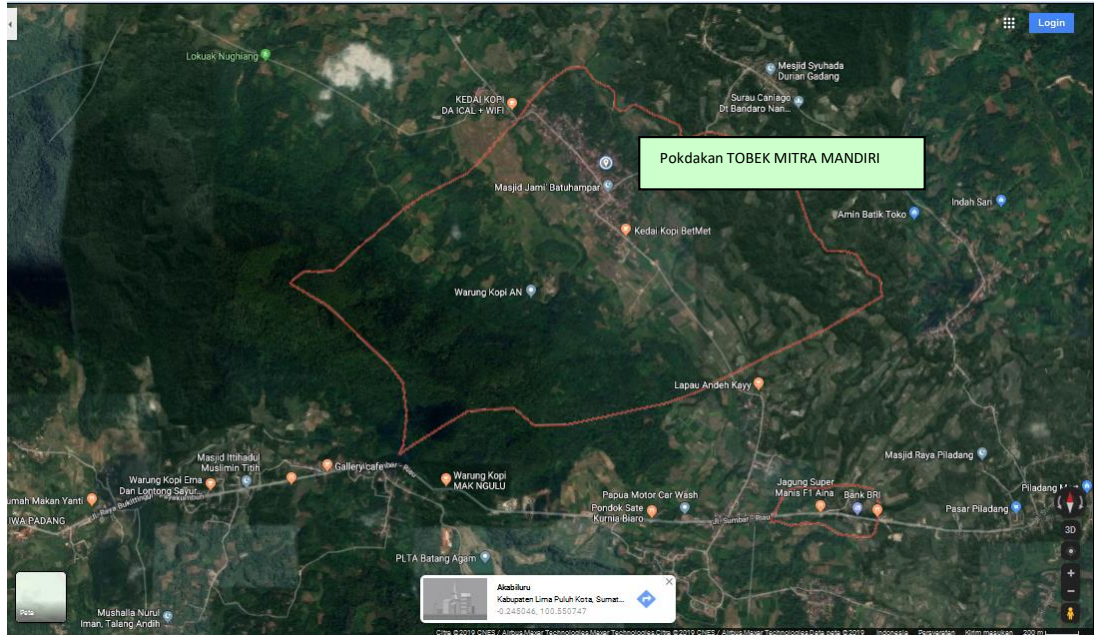

e. Data Produksi dan Produktivitas

No	Komoditas	Luas (M2)	Produksi (Kg)	Produktivitas (Kg)	Keterangan
1	Lele	36	100		1 Siklus
2	Lele	500	1500		s.d.a
3	Nila	100	60		s.d.a
4	Nila	100	50		s.d.a
5	Nila	50	30		s.d.a
6	Nila	49	30		s.d.a
7	Nila	30	20		s.d.a
8	Nila	20	15		s.d.a
9	Nila	50	35		s.d.a
10	Lele	130	150		s.d.a
11	Nila	64	45		s.d.a
12	Nila	30	20		s.d.a
13	Nila	80	50		s.d.a
14	Nila	25	15		s.d.a
15	Gurami	30	30		s.d.a
16	Gurami	100	80		s.d.a
17	Nila	110	80		s.d.a
18	Nila	100	75		s.d.a
19	Nila	115	80		s.d.a

f. Aset Kelompok Perikanan

No	Jenis Barang	Jumlah	Nama Pemilik	Nominal (Rp)
1	Cangkul	3 buah		240.000
2	Pompa	1 buah		350.000
3	Sabit	4 buah		160.000

g. Omset Usaha Anggota Kelompok

Omset kelompok sebesar selama 1 tahun, dengan rincian :

No	Nama anggota kelompok	Omset per tahun (Rp)
1	Indrawati	1.000.000
2	Elfa Susanti	12.000.000
3	Darneni	1.000.000
4	Anita Rahim	1.000.000
5	Wahyuni	500.000
6	Elfi Susanti	500.000
7	Eli Elfita	300.000
8	Elmi	300.000
9	Erni	700.000
10	Ildawati	2.600.000
11	Mursida Hayati	800.000
12	Nurma	300.000
13	Estilita	700.000
14	Sri Muryati	250.000
15	Yulnita	600.000
16	Yunita	800.000
17	Iswandi	750.000
18	Aziar Wahid	500.000
19	Azwir Wahid	700.000
TOTAL		52.300.000

h. Program Kerja

- Pertemuan Rutin/rembuk kelompok : ada / 12 kali/tahun
- Pertemuan bulanan dengan penyuluh : ada/ 12 kali/tahun

i. Bantuan Pemerintah dari KKP yang pernah diterima

No	Jenis Bantuan Pemerintah	Tahun	Pemanfaatan
1	-	-	-
2	-	-	-
3	-	-	-



j. Pelatihan Kelompok yang pernah diikuti

No	Nama Anggota Kelompok	Pelatihan	Penyelenggara Pelatihan	Tahun
1	Elfa Susanti	CBIB	Dinas Perikanan Kab. Lima Puluh Kota	2018
2	Elfa Susanti	Formulasi Pakan Mandiri	Dinas Perikanan Kab. Lima Puluh Kota	2018
3	Wahyuni	Formulasi Pakan Mandiri	Dinas Perikanan Kab. Lima Puluh Kota	2018
4	Elfa Susanti	Pengendalian Hama Penyakit Ikan	Dinas Perikanan Kab. Lima Puluh Kota	2018
5	Elfa Susanti	Pengendalian Hama Penyakit Ikan	Dinas Perikanan Kab. Lima Puluh Kota	2019
6	Elfa Susanti	Akses Pasar	Dinas Perikanan Kab. Lima Puluh Kota	2019
7	Elfa Susanti	Akses Permodalan	Dinas Perikanan Kab. Lima Puluh Kota	2019

k. Penghargaan yang pernah diperoleh kelompok

No	Jenis Penghargaan	Tingkat	Tahun
1	-	-	-
2	-	-	-
3	-	-	-

## V. DOKUMENTASI POKDAKAN TOBEK MITRA MANDIRI



## **VI. PENUTUP**

Profil kelompok pembudidaya ikan ini dibuat untuk dapat dipergunakan sebagai gambaran usaha dan wacana kelompok sehingga dengan berkelompoknya pelaku utama dibidang perikanan, maka diharapkan peningkatan produksi akan lebih tinggi sehingga kesejahteraan pelaku utama dan keluarganya meningkat. Oleh karena itu kami menyarankan kepada pihak terkait agar permodalan untuk kelompok pembudidaya ikan lebih diperhatikan sehingga usaha yang dilaksanakan berkelanjutan.

Usaha ini sudah lama ditekuni oleh beberapa anggota kelompok, oleh karena itu keterbatasan pemikiran dan pengembangan baru dimulai tahun 2016, maka dibuat dan dilakukan kegiatan secara berorganisasi. Dan sebagai wadah bagi pembudidaya ikan ditempatkan di Nagari Batuhampar, untuk berbagi ilmu baik secara sesama pembudidaya maupun melalui penyuluh perikanan. Demikian profil sederhana ini dibuat sebagai pedoman bagi Pelaku utama, Penyuluh perikanan dan Dinas Perikanan Kabupaten Lima Puluh Kota.