

**PROFIL KELOMPOK PERIKANAN**  
POKDAKAN SEPAKAT JAYA  
NO REG. 1.1.3.07.0716.0919

NAGARI LUBUAK ALAI KECAMATAN KAPUR IX  
KABUPATEN LIMA PULUH KOTA

PENYULUH PERIKANAN PELAKSANA  
MUHARZI,A.Md,



**SATMINKAL**  
**BALAI PELATIHAN DAN PENYULUHAN PERIKANAN MEDAN**  
**PUSAT PELATIHAN DAN PENYULUHAN KELAUTAN DAN PERIKANAN**  
**BADAN RISET DAN SDM KELAUTAN DAN PERIKANAN**  
**KEMENTERIAN KELAUTAN DAN PERIKANAN**

## I. SEJARAH PENDIRIAN KELOMPOK

### A. Latar Belakang

Usaha budidaya ikan merupakan usaha mayoritas masyarakat Nagari Lubuak alai. Pada umumnya usaha budidaya ikan yang dilakukan masih menerapkan teknologi Tradisional. Usaha budidaya ikan dilakukan dalam wadah kolam air tenang. Komoditi utama yang dibudidayakan adalah ikan Lele dan Patin, sedangkan komoditi sampingannya adalah ikan Nila.

Usaha budidaya pada umumnya masih dilakukan secara perorangan dengan pola tebar yang semanya pembudidaya. Kondisi pola tebar boleh dikatakan kurang baik. Kurang teraturnya pola tebar berakibat pada sering terjadinya kelebihan produksi pada waktu-waktu tertentu. Kelebihan produksi atau panen raya ternyata juga berdampak pada turunnya harga jual ikan.

Fenomena-fenomena diatas umumnya terjadi hamper diseluruh Nagari yang ada di Kecamatan Kapur IX. Sehingga dapat disimpulkan bahwa fenomena tersebut merupakan masalah utama yang harus mendapat prioritas untuk dipecahkan bersama-sama antara Pemerintah dan pembudidaya ikan.

Upaya strategis yang dapat dilakukan oleh penyuluh guna mengantisipasi over produksi komoditi ikan Patin dan Lele adalah dengan memperkenalkan teknologi budidaya ikan tepat guna komoditi baru pada masyarakat. Salah satu komoditi perikanan baru yang memiliki potensi besar dikembangkan adalah budidaya Gurami. Guramit memiliki harga jual yang relative tinggi yakni mencapai Rp 70.000/Kg. Harga yang tinggi ini dipengaruhi oleh pasokan Gurami yang terbatas, namun disisi lain permintaan terhadap Gurami cukup tinggi. Selama ini pasokan Gurami masih mengandalkan hasil Budidaya dari daerah Luar Kec.Kapur IX, sehingga kuantitas produksinya tidak menentu. Penguasaan teknologi budidaya Gurami pada masyarakat di Lima puluh Kota masih sangat rendah. Oleh karena itu kelompok Pembudidaya Ikan Sepakat jaya sangat tertarik melakukan pengembangan usaha budidaya Gurami. Latar belakang yang paling utama penumbuhan kelompok ini adalah untuk mengembangkan usaha budidaya Gurami di Lubuak alai.

### B. Tujuan

Tujuan penumbuhan kelompok pembudidaya ikan (Pokdakan) Sepakat jaya adalah:

- Meningkatkan silaturahmi antar sesama anggota maupun dengan pihak pemerintah,
- Meningkatkan kerjasama antar sesama anggota kelompok,
- Sebagai wahana belajar bagi seluruh anggota maupun non anggota,
- Meningkatkan adopsi teknologi budidaya perikanan khususnya pengembangan usaha budidaya Gurami, dan
- Meningkatkan pendapatan masing-masing anggota kelompok

### C. Visi dan Misi

a. Visi

**“Mewujudkan kelompok perikanan yang mandiri dan inovatif”**

b. Misi

- Menyelenggarakan operasional kelompok berdasarkan ketentuan peraturan yang berlaku
- Melakukan Pertemuan kelompok secara rutin dan berkala setiap bulannya
- Menjalankan manajemen kelompok secara terbuka dan transparan
- Melakukan kerjasama dengan pihak lain berdasarkan kesepakatan/musyawarah bersama
- Mengupayakan pembagian pekerjaan sesuai dengan kewenangan masing-masing pengurus dan anggota, dan
- Melakukan inovasi dan adopsi teknologi perikanan secara bersama-sama dengan seluruh anggota kelompok dan masyarakat sekitar

## II. DATA DASAR KELOMPOK

### A. Nama dan Alamat Kelautan dan Perikanan

- a. Nama : Pokdakan Sepakat jaya
- b. Nomor Badan Hukum : -
- c. Alamat : Lubuak alai
- d. Dusun : rumbai
- e. Kelurahan : Nagari Lubuak alai
- f. Kecamatan : Kapur IX
- g. Kabupaten/Kota : Lima puluh Kota
- h. No. Telp. Sekretariat : -
- i. No. HP Ketua Kelompok : 085274102071
- j. Email : -
- K. Koordinat : 0°11'06"N 100°35'17"E

### B. Peta Lokasi Kelompok

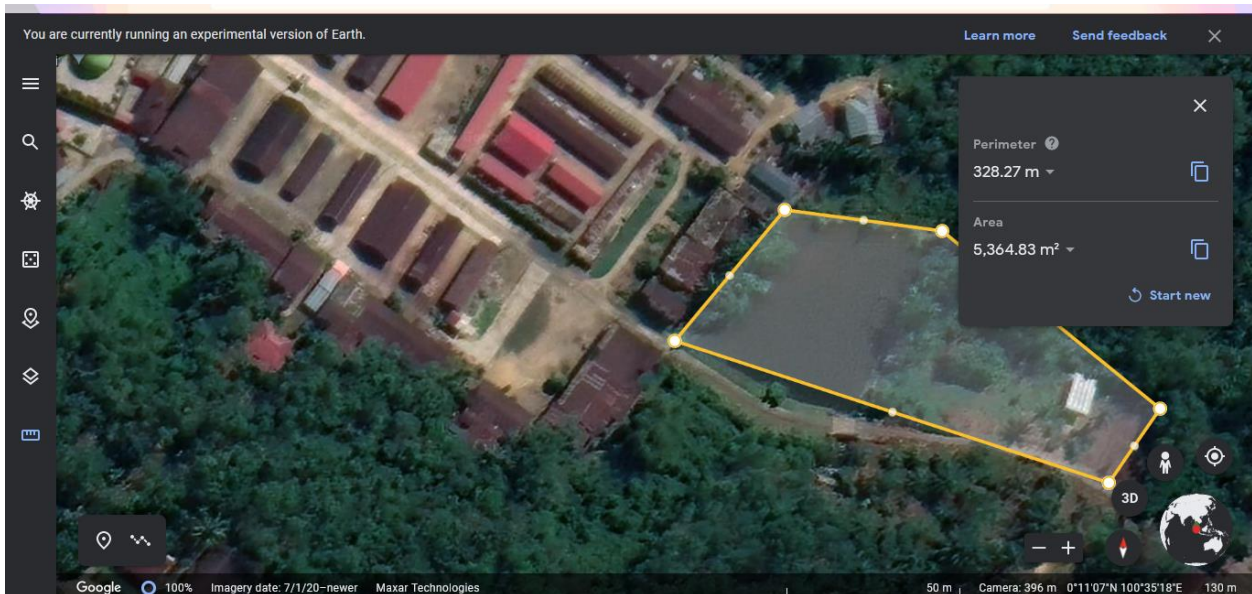

### C. Penumbuhan Kelompok

- a. Tanggal/Bln/Tahun Pendirian : 02 Juli 2016
- b. Kelas Kelompok : Pemula
- c. No. Sertifikat Pengukuhan : 14 Tahun 2016

### D. Peningkatan Kelompok

- a. Tanggal/Bln/Tahun Pendirian : -
- b. Kelas Kelompok : -
- c. No. Sertifikat : -

### E. Pengurus dan Anggota Kelompok

Kelompok Sepakat jaya memiliki jumlah anggota sebanyak 12 orang, dengan rincian sebagai berikut :

No.	Nama	Jenis Kelamin	Umur (Th)	Pend. Terakhir	Alamat	Jabatan di Kelompok
1	Deli Murni	Perempuan	40	SMA	Lubuak alai	Ketua
2	Nadya Dwijal P	Perempuan	45	SMA	Lubuak alai	Sekretaris
3	Tuti Murni	Perempuan	40	SMA	Lubuak alai	Bendahara
4	Rosni	Perempuan	48	SMP	Lubuak alai	Anggota
5	Darusni	Perempuan	40	SMA	Lubuak alai	Anggota
6	Subariah	Perempuan	41	SMA	Lubuak alai	Anggota
7	Sri Wahyu Ningsi	Perempuan	43	SMA	Lubuak alai	Anggota
8	Syamsiah	Perempuan	65	SMA	Lubuak alai	Anggota
9	Rarna Dewi	Perempuan	56	SMA	Lubuak alai	Anggota
10	Mesralena	Perempuan	41	SMP	Lubuak alai	Anggota
11	Neci Citra wati	Perempuan	40	SMP	Lubuak alai	Anggota
12	Irna Wilis	Perempuan	45	SMP	Lubuak alai	Anggota

### F. Kelompok sudah tergabung sebagai anggota koperasi : TIDAK

- a. Nama Koperasi : -
- b. Ketua Koperasi : -
- c. Alamat Koperasi : -

**III. SRTRUKTUR ORGANISASI**

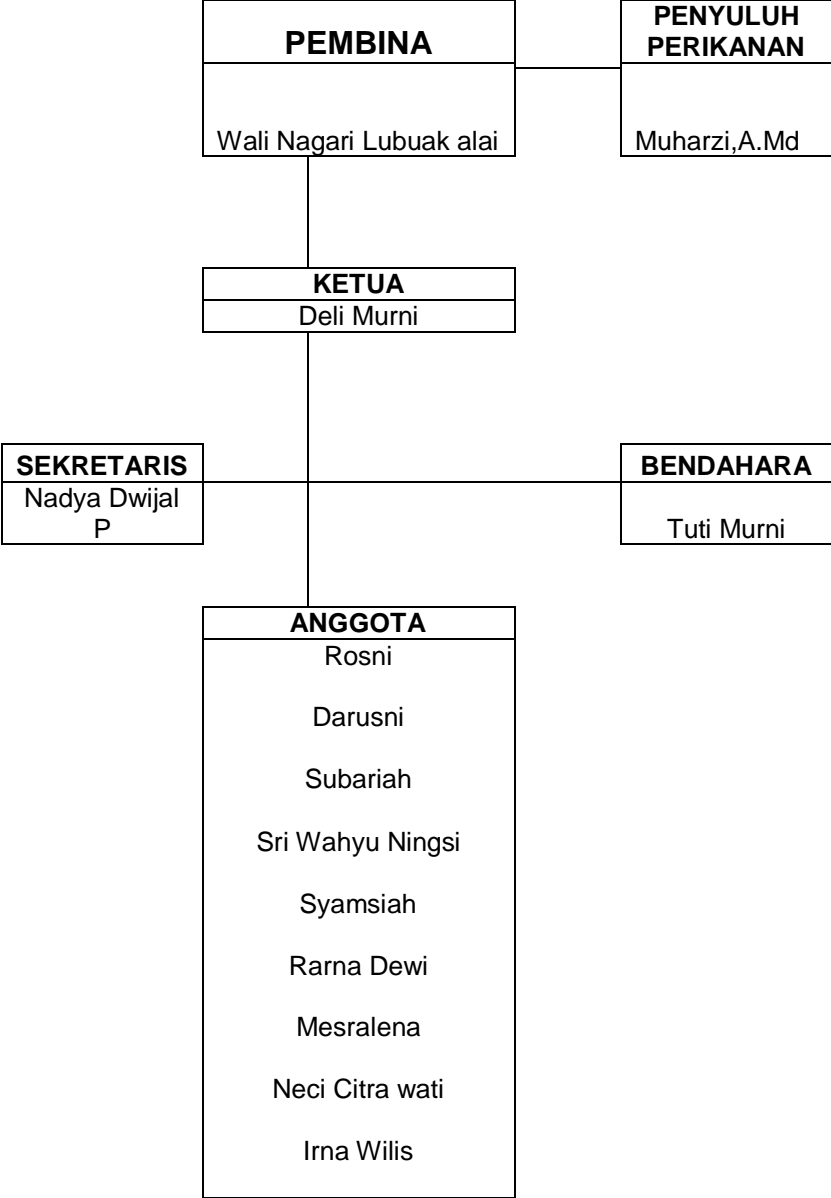

#### IV. PERKEMBANGAN USAHA KELOMPOK

##### A. Kelompok Pembudidaya Ikan (POKDAKAN)

- a. Jenis Usaha : Budidaya  
 b. Komoditas yang diusahakan : Nila  
 c. Luas Lahan Usaha Perikanan : 1.020 m<sup>2</sup> dengan rincian:

No	Nama Anggota	Kepemilikan lahan usaha (m <sup>2</sup> )			Status Kepemilikan Lahan	Jumlah (m <sup>2</sup> )	Koordinat
		Kolam	Tambak	Bak Terpal			
1	Deli Murni	100	-	-	Milik Pribadi	100	0°11'06"N 100°35'17"E
2	Nadya Dwijal P	80	-	-	Milik Pribadi	80	0°11'06"N 100°35'17"E
3	Tuti Murni	80	-	-	Milik Pribadi	80	0°11'06"N 100°35'17"E
4	Rosni	120	-	-	Milik Pribadi	100	0°11'06"N 100°35'17"E
5	Darusni	60	-	-	Milik Pribadi	60	0°11'06"N 100°35'17"E
6	Subariah	75	-	-	Milik Pribadi	75	0°11'06"N 100°35'17"E
7	Sri Wahyu Ningsi	75	-	-	Milik Pribadi	75	0°11'06"N 100°35'17"E
8	Syamsiah	80	-	-	Milik Pribadi	80	0°11'06"N 100°35'17"E
9	Rarna Dewi	85	-	-	Milik Pribadi	85	0°11'06"N 100°35'17"E
10	Mesralena	80	-	-	Milik Pribadi	80	0°11'06"N 100°35'17"E
11	Neci Citra wati	90	-	-	Milik Pribadi	90	0°11'06"N 100°35'17"E
12	Irna Wilis	95	-	-	Milik Pribadi	95	0°11'06"N 100°35'17"E
<b>Total</b>		<b>1.020</b>				<b>1.020</b>	

##### d. Data Produksi dan Produktivitas

No	Komoditas	Luas (m <sup>2</sup> )	Produksi (Kg)	Produktivitas (Kg/m <sup>2</sup> )	Keterangan
1	Nila	1020	600	5-8	
2	Ikan lainnya				

##### e. Aset Kelompok Perikanan

No	Jenis Barang	Jumlah	Nama Pemilik	Nominal (Rp)
1	Kolam Tanah	2	Supardi	1000.000,-
2		1	Isral	1.500.000,-
3		1	Benni Romarsi	600.000,-
4		2	Nurwati	700.000,-

5		1	Yasril	500.000,-
6		1	Yusran	500.000,-
7		2	Lismawati	1.800.000,-
8		2	Yulianis	1.200.000,-
9		1	Mis Arnis	1.600.000,-
10		3	Afriadi	3.800.000,-
11		2	Melda Kuswari	3.600.000,-
12		2	Zulmaniar	3.000.000,-

f. Omset Usaha Anggota Kelompok

Jumlah omset dalam satu tahun 59.500.000,-, dengan rincian sebagai berikut:

No	Nama anggota kelompok	Omzet per tahun (Rp)
1	Supardi	5000.000
2	Isral	4.500.000
3	Benni Romarsi	4000.000
4	Nurwati	3.500.000
5	Yasril	4000.000
6	Yusran	5.000.000
7	Lismawati	4.500.000
8	Yulianis	5000.000
9	Mis Arnis	6.500.000
10	Afriadi	6000.000
11	Melda Kuswari	5000.000
12	Zulmaniar	6.500.000
	<b>TOTAL</b>	<b>59.500.000,-</b>

g. Program Kerja

- Pertemuan Rutin/rembuk kelompok : ada 1 kali/tahun
- Pertemuan bulanan dengan penyuluh : ada 12 kali/tahun



h. Bantuan Pemerintah dari KKP yang pernah diterima

No	Jenis Bantuan Pemerintah	Tahun	Pemanfaatan
1	-	-	-
2	-	-	-
3	-	-	-

i. Pelatihan kelompok yang pernah diikuti

No	Nama Anggota Kelompok	Pelatihan	Penyelenggara Pelatihan	Tahun
1	-	-	-	-
2	-	-	-	-
3	-	-	-	-

j. Penghargaan yang pernah diperoleh kelompok

No	Jenis Penghargaan	Tingkat (Nasional/Provinsi/Kab/Kota)	Tahun
1	-	-	-
2	-	-	-
3	-	-	-

## V. DOKUMENTASI KELOMPOK



Pertemuan Kelompok



## **VI. PENUTUP**

Demikianlah buku Profil ini kami buat, dengan adanya buku profil Pokdakan Sepakat jaya ini semoga bermanfaat dan dapat menjadi sumber bahan referensi bagi masyarakat maupun bagi pihak instansi yang terkait dalam memberikan usulan dan menjadi bahan acuan bagi kelompok lain terutama bagi pembudidaya ikan di sekitar kelompok.

Buku Profil ini memuat antara lain latar belakang, sejarah berdirinya kelompok, seputar organisasi kelompok, aktivitas, produktivitas kelompok. Kami mengucapkan terima kasih kepada semua pihak yang telah banyak membantu dalam pembuatan buku profil ini, kami sangat menyadari bahwa buku ini jauh dari kesempurnaan dan masih banyak kekurangan. Oleh karena itu, kami mengharapkan saran dan kritikan bagi semua pihak atas kesempurnaan buku ini dan kemajuan kelompok secara profesional dan terarah dengan baik.