

**PROFIL KELOMPOK PERIKANAN**

POKDAKAN RIMBO SOJUAK

NO REG. 1.1.3.07.1015.1015

NAGARI LUBUAK ALAI KECAMATAN KAPUR IX  
KABUPATEN LIMA PULUH KOTA

PENYULUH PERIKANAN PELAKSANA  
MUHARZI,A.Md,



**SATMINKAL**

**BALAI PELATIHAN DAN PENYULUHAN PERIKANAN MEDAN  
PUSAT PELATIHAN DAN PENYULUHAN KELAUTAN DAN PERIKANAN  
BADAN RISET DAN SDM KELAUTAN DAN PERIKANAN  
KEMENTERIAN KELAUTAN DAN PERIKANAN**

## I. SEJARAH PENDIRIAN KELOMPOK

### A. Latar Belakang

Usaha budidaya ikan merupakan usaha mayoritas masyarakat Nagari Lubuak alai. Pada umumnya usaha budidaya ikan yang dilakukan masih menerapkan teknologi Tradisional. Usaha budidaya ikan dilakukan dalam wadah kolam air tenang. Komoditi utama yang dibudidayakan adalah ikan Lele dan Patin, sedangkan komoditi sampingannya adalah ikan Nila.

Usaha budidaya pada umumnya masih dilakukan secara perorangan dengan pola tebar yang semauanya pembudidaya. Kondisi pola tebar boleh dikatakan kurang baik. Kurang teraturnya pola tebar berakibat pada sering terjadinya kelebihan produksi pada waktu-waktu tertentu. Kelebihan produksi atau panen raya ternyata juga berdampak pada turunnya harga jual ikan.

Fenomena-fenomena diatas umunya terjadi hamper diseluruh Nagari yang ada di Kecamatan Kapur IX. Sehingga dapat disimpulkan bahwa fenomena tersebut merupakan masalah utama yang harus mendapat prioritas untuk dipecahkan bersama-sama antara Pemerintah dan pembudidaya ikan.

Upaya strategis yang dapat dilakukan oleh penyuluh guna mengantisipasi over produksi komoditi ikan Patin dan Lele adalah dengan memperkenalkan teknologi budidaya ikan tepat guna komoditi baru pada masyarakat. Salah satu komoditi perikanan baru yang memiliki potensi besar dikembangkan adalah budidaya Gurami. Guramit memiliki harga jual yang relative tinggi yakni mencapai Rp 70.000/Kg. Harga yang tinggi ini dipengaruhi oleh pasokan Gurami yang terbatas, namun disisi lain permintaan terhadap Gurami cukup tinggi. Selama ini pasokajn Gurami masih mengandalkan hasil Budidaya dari daerah Luar Kec.Kapur IX, sehingga kuantitas prouduksinya tidak menentu. Penguasaan teknologi budidaya Gurami pada masyarakat di Lima puluh Kota masih sangat rendah. Oleh karena itu kelompok Pembudidaya Ikan Rimbo sojuak sangat tertarik melakukan pengembangan usaha budidaya Gurami. Latar belakang yang paling utama penumbuhan kelompok ini adalah untuk mengembangkan usaha budidaya Gurami di Lubuak alai.

### B. Tujuan

Tujuan penumbuhan kelompok pembudidaya ikan (Pokdakan) Rimbo sojuak adalah:

- Meningkatkan silaturahmi antar sesama anggota maupun dengan pihak pemerintah,
- Meningkatkan kerjasama antar sesama anggota kelompok,
- Sebagai wahana belajar bagi seluruh anggota maupun non anggota,
- Meningkatkan adopsi teknologi budidaya perikanan khususnya pengembangn usaha budidaya Gurami, dan
- Meningkatkan pendapatan masing-masing anggota kelompok

### C. Visi dan Misi

#### a. Visi

**“Mewujudkan kelompok perikanan yang mandiri dan inovatif”**

b. Misi

- Menyelenggarakan operasional kelompok berdasarkan ketentuan peraturan yang berlaku
- Melakukan Pertemuan kelompok secara rutin dan berkala setiap bulannya
- Menjalankan manajemen kelompok secara terbuka dan transparan
- Melakukan kerjasama dengan pihak lain berdasarkan kesepakatan/musyawarah bersama
- Mengupayakan pembagian pekerjaan sesuai dengan kewenangan masing-masing pengurus dan anggota, dan
- Melakukan inovasi dan adopsi teknologi perikanan secara bersama-sama dengan seluruh anggota kelompok dan masyarakat sekitar

## II. DATA DASAR KELOMPOK

### A. Nama dan Alamat Kelautan dan Perikanan

- a. Nama : Pokdakan Rimbo sojuak
- b. Nomor Badan Hukum : -
- c. Alamat : Lubuak alai
- d. Dusun : Karya Suka
- e. Kelurahan : Nagari Lubuak alai
- f. Kecamatan : Kapur IX
- g. Kabupaten/Kota : Lima puluh Kota
- h. No. Telp. Sekretariat : -
- i. No. HP Ketua Kelompok : 081365375055k
- j. Email : -
- K. Koordinat : 0°11'22N 100°34'32"E

### B. Peta Lokasi Kelompok

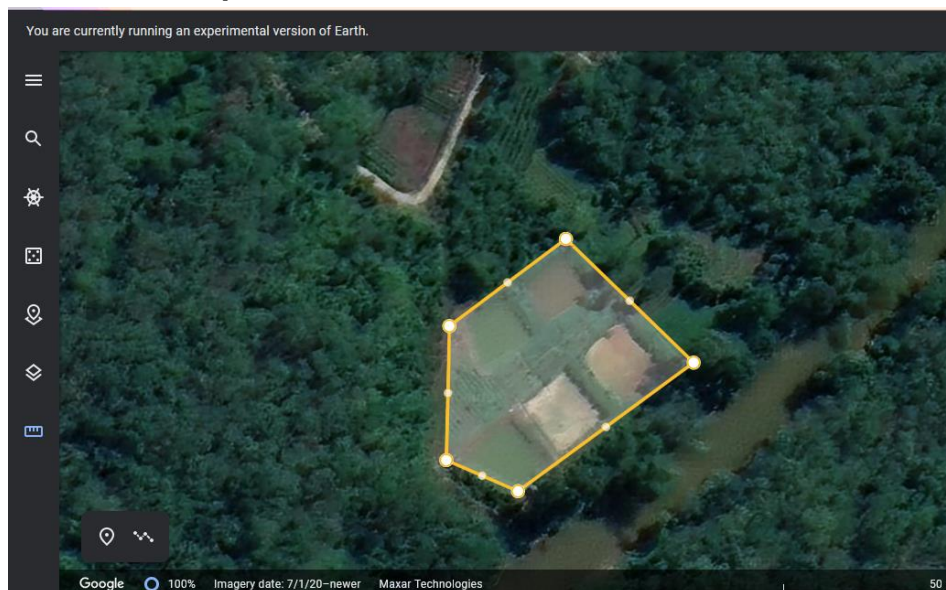

### C. Penumbuhan Kelompok

- a. Tanggal/Bln/Tahun Pendirian : 12 Oktober 2015
- b. Kelas Kelompok : Pemula
- c. No. Sertifikat Pengukuhan : 06 Tahun 2015

### D. Peningkatan Kelompok

- a. Tanggal/Bln/Tahun Pendirian : -
- b. Kelas Kelompok : -
- c. No. Sertifikat : -

### E. Pengurus dan Anggota Kelompok

Kelompok Rimbo sojuak memiliki jumlah anggota sebanyak 15 orang, dengan rincian sebagai berikut :

No.	Nama	Jenis Kelamin	Umur (Th)	Pend. Terakhir	Alamat	Jabatan di Kelompok
1	Syafrizal	Laki-laki	38	SMA	Lubuak alai	Ketua
2	Jhon Hendra	Laki-laki	30	SMA	Lubuak alai	Sekretaris
3	Ikraldinata	Laki-laki	38	SMA	Lubuak alai	Bendahara
4	Sarap	Laki-laki	67	SMP	Lubuak alai	Anggota
5	Syahril	Laki-laki	46	SMA	Lubuak alai	Anggota
6	Toni Irawan	Laki-laki	38	SMA	Lubuak alai	Anggota
7	Siai	Laki-laki	41	SMA	Lubuak alai	Anggota
8	Minal Aidin	Laki-laki	45	SMA	Lubuak alai	Anggota
9	Mulijar Angres	Laki-laki	36	SMA	Lubuak alai	Anggota
10	Karespi	Laki-laki	44	SMA	Lubuak alai	Anggota
11	Parman	Laki-laki	48	SMA	Lubuak alai	Anggota
12	Lisman	Laki-laki	40	SMA	Lubuak alai	Anggota
13	Marina	Laki-laki	52	SMA	Lubuak alai	Anggota
14	Adengsuripno	Laki-laki	42	SMP	Lubuak alai	Anggota
15	Hendridoni	Laki-laki	51	SMA	Lubuak alai	Anggota

**F. Kelompok sudah tergabung sebagai anggota koperasi : TIDAK**

- a. Nama Koperasi : -
- b. Ketua Koperasi : -
- c. Alamat Koperasi : -

**III. SRTRUKTUR ORGANISASI**

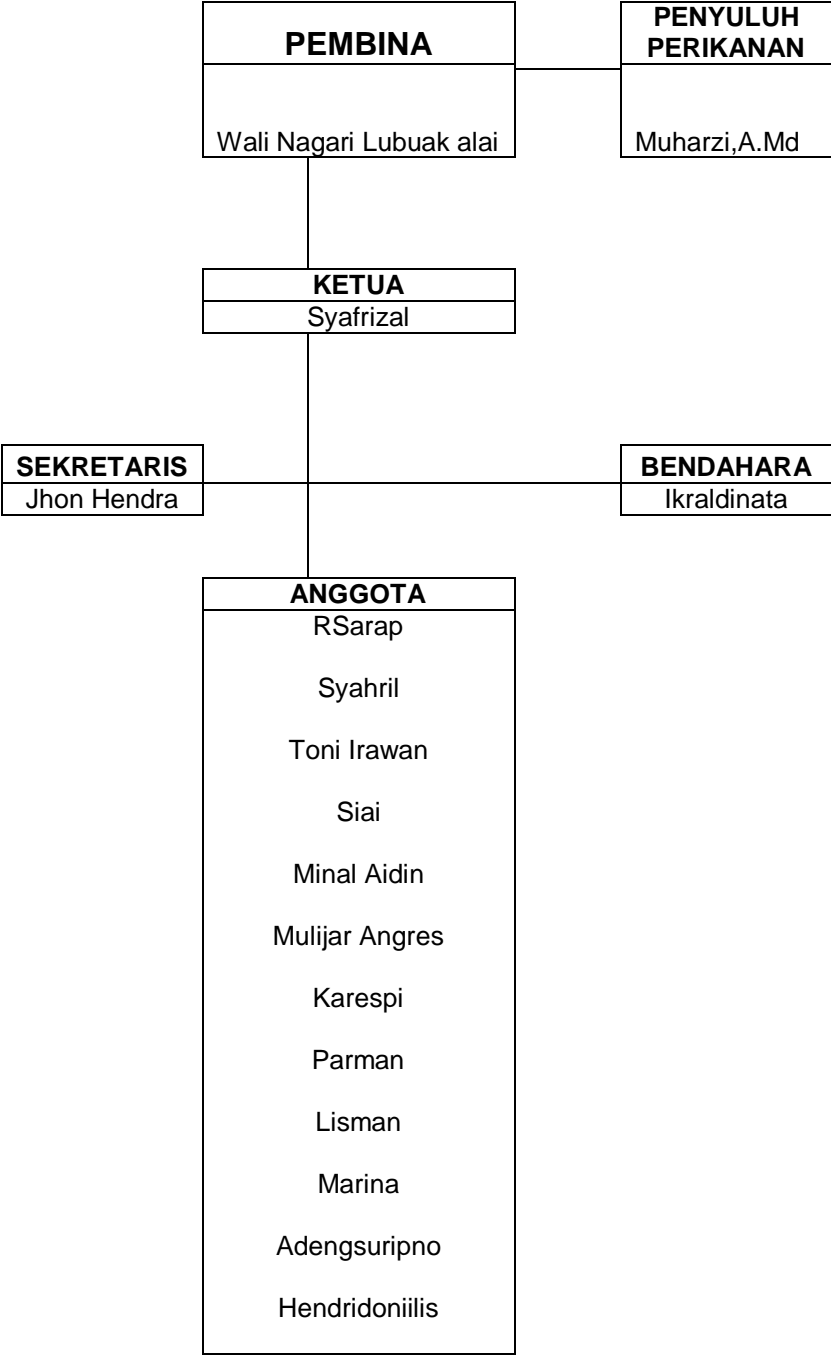

#### IV. PERKEMBANGAN USAHA KELOMPOK

##### A. Kelompok Pembudidaya Ikan (POKDAKAN)

- a. Jenis Usaha : Budidaya  
 b. Komoditas yang diusahakan : Patin  
 c. Luas Lahan Usaha Perikanan : 1.040 m<sup>2</sup> dengan rincian:

No	Nama Anggota	Kepemilikan lahan usaha (m <sup>2</sup> )			Status Kepemilikan Lahan	Jumlah (m <sup>2</sup> )	Koordinat
		Kolam	Tambak	Bak Terpal			
1	Syafrizal	300	-	-	Milik Pribadi	300	0°11'22N 100°34'32"E
2	Jhon Hendra	300	-	-	Milik Pribadi	300	0°11'22N 100°34'32"E
3	Ikraldinata	48	-	-	Milik Pribadi	48	0°11'22N 100°34'32"E
4	Sarap	300	-	-	Milik Pribadi	300	0°11'22N 100°34'32"E
5	Syahril	100	-	-	Milik Pribadi	100	0°11'22N 100°34'32"E
6	Toni Irawan	36	-	-	Milik Pribadi	36	0°11'22N 100°34'32"E
7	Siai	36	-	-	Milik Pribadi	36	0°11'22N 100°34'32"E
8	Minal Aidin	48	-	-	Milik Pribadi	48	0°11'22N 100°34'32"E
9	Mulijar Angres	64	-	-	Milik Pribadi	64	0°11'22N 100°34'32"E
10	Karespi	36	-	-	Milik Pribadi	36	0°11'22N 100°34'32"E
11	Parman	48	-	-	Milik Pribadi	48	0°11'22N 100°34'32"E
12	Lisman	64	-	-	Milik Pribadi	64	0°11'22N 100°34'32"E
13	Marina	64	-	-	Milik Pribadi	64	0°11'22N 100°34'32"E
14	Adengsuripno	48	-	-	Milik Pribadi	48	0°11'22N 100°34'32"E
15	Hendridoni	30	-	-	Milik Pribadi	30	0°11'22N 100°34'32"E
<b>Total</b>		<b>1.040</b>				<b>1.040</b>	

##### d. Data Produksi dan Produktivitas

No	Komoditas	Luas (m <sup>2</sup> )	Produksi (Kg)	Produktivitas (Kg/m <sup>2</sup> )	Keterangan
1	Patin	1040	900		

e. Aset Kelompok Perikanan

No	Jenis Barang	Jumlah	Nama Pemilik	Nominal (Rp)
1	Kolam Tanah	2	Syafrizal	1000.000,-
2		1	Jhon Hendra	1.500.000,-
3		1	Ikraldinata	600.000,-
4		2	Sarap	700.000,-
5		1	Syahril	500.000,-
6		1	Toni Irawan	500.000,-
7		2	Siai	1.800.000,-
8		2	Minal Aidin	1.200.000,-
9		1	Mulijar Angres	1.600.000,-
10		3	Karespi	3.800.000,-
11		2	Parman	3.600.000,-
12		2	Lisman	3.000.000,-
13		3	Marina	4.500.000
14		4	Adengsuripno	6000.000
15		2	Hendridoni	5000.000

f. Omset Usaha Anggota Kelompok

Jumlah omset dalam satu tahun 71.500.000,dengan rincian sebagai berikut:

No	Nama anggota kelompok	Omzet per tahun (Rp)
1	Syafrizal	5000.000
2	Jhon Hendra	4.500.000
3	Ikraldinata	4000.000
4	Sarap	3.500.000
5	Syahril	4000.000
6	Toni Irawan	5.000.000
7	Siai	4.500.000
8	Minal Aidin	5000.000
9	Mulijar Angres	6.500.000
10	Karespi	6000.000



11	Parman	5000.000
12	Lisman	6.500.000
13	Marina	5000.000
14	Adengsuripno	3000.000
15	Hendridoni	4000.000
	<b>TOTAL</b>	<b>71.500.000,-</b>

g. Program Kerja

- Pertemuan Rutin/rembuk kelompok : ada 1 kali/tahun
- Pertemuan bulanan dengan penyuluh : ada 12 kali/tahun

h. Bantuan Pemerintah dari KKP yang pernah diterima

No	Jenis Bantuan Pemerintah	Tahun	Pemanfaatan
1	Bibit patin dan Pakan-	2016	-

i. Pelatihan kelompok yang pernah diikuti

No	Nama Anggota Kelompok	Pelatihan	Penyelenggara Pelatihan	Tahun
1	-	-	-	-
2	-	-	-	-
3	-	-	-	-

j. Penghargaan yang pernah diperoleh kelompok

No	Jenis Penghargaan	Tingkat (Nasional/Provinsi/Kab/Kota)	Tahun
1	-	-	-
2	-	-	-
3	-	-	-

## V. DOKUMENTASI KELOMPOK



Pertemuan Kelompok



## **VI. PENUTUP**

Demikianlah buku Profil ini kami buat, dengan adanya buku profil Pokdakan Rimbo Sojuak ini semoga bermanfaat dan dapat menjadi sumber bahan referensi bagi masyarakat maupun bagi pihak instansi yang terkait dalam memberikan usulan dan menjadi bahan acuan bagi kelompok lain terutama bagi pembudidaya ikan di sekitar kelompok.

Buku Profil ini memuat antara lain latar belakang, sejarah berdirinya kelompok, seputar organisasi kelompok, aktivitas, produktivitas kelompok. Kami mengucapkan terima kasih kepada semua pihak yang telah banyak membantu dalam pembuatan buku profil ini, kami sangat menyadari bahwa buku ini jauh dari kesempurnaan dan masih banyak kekurangan. Oleh karena itu, kami mengharapkan saran dan kritikan bagi semua pihak atas kesempurnaan buku ini dan kemajuan kelompok secara profesional dan terarah dengan baik.

.