

**PROFIL KELOMPOK PERIKANAN
POKDAKAN LUBAR MINA
NO REG. 1.1.13.05.0102.0218**

**NAGARI SUNGAI ASAM
KECAMATAN 2x11 ENAM LINGKUNG**

KABUPATEN PADANG PARIAMAN

**PENYULUH PERIKANAN
DEFNITIAFINORA,S.ST.,M.Si**



**SATMINKAL
BALAI PELATIHAN DAN PENYULUHAN PERIKANAN MEDAN
PUSAT PELATIHAN DAN PENYULUHAN KELAUTAN DAN PERIKANAN
BADAN RISET DAN SDM KELAUTAN DAN PERIKANAN
KEMENTERIAN KELAUTAN DAN PERIKANAN**

I. SEJARAH PENDIRIAN KELOMPOK

A. Latar Belakang

Dari potensi sumberdaya perikanan yang terdapat di Kabupaten Padang Pariaman dapat disimpulkan bahwa Kabupaten Padang Pariaman adalah salah satu Kabupaten di Sumatera barat yang mempunyai sumberdaya perikanan yang besar dan dapat dimanfaatkan masyarakat adalah salah satu alternative mata pencaharian yang dapat meningkatkan taraf hidup dan perekonomian masyarakat di kecamatan 2x11 Enam Lingsung Kabupaten Padang Pariaman.

Kelompok Pembudidaya Ikan (Pokdakan) Lubar Mina kelompok perkumpulan pembudidaya ikan yang memiliki lahan perikanan yang kurang maksimal pengelolaannya. Pokdakan Lubar Mina menyusun organisasi kepengurusan untuk kelancaran administrasi dan gagasan baru. Kemajuan Pokdakan ini juga tak lepas dari peran Dinas Perikanan Kabupaten Padang Pariaman, Pemerintah Nagari Sungai Asam dan yang penyuluh Perikanan 2x11 Enam Lingsung.

Faktor-faktor yang melatar belakangi berdirinya kelompok adalah :

1. Kegiatan usaha budidaya sudah berjalan cukup lama
2. Keinginan masyarakat untuk meningkatkan taraf hidup dan perekonomian
3. Tingginya tingkat kebutuhan masyarakat terhadap ikan air tawar sebagai ikan konsumsi.

B. Tujuan

Adapun tujuan dari terbentuknya kelompok pembudidaya ikan ini adalah :

1. Meningkatkan pendapatan/perekonomian masyarakat pada umumnya dan kelompok pada khususnya.
2. Melakukan kegiatan budidaya ikan yang berlanjut
3. Memanfaatkan informasi-informasi umum dan penyuluhan untuk meningkatkan hasil usaha budidaya ikan
4. Mengaplikasikan teknologi tepat guna dan teknologi termutakhir dalam usaha budidaya.

C. Visi dan Misi

1. Visi Mewujudkan Maju dan Berkembangnya Usaha Kelompok Yang Mandiri Di Bidang Budidaya Perikanan.
2. Misi nya adalah:
 - a. Menjunjung tinggi kebersamaan dari segala aspek kegiatan, bertekad untuk menjadi pembudidaya ikan yang profesional dan mandiri, meningkatkan pendapatan anggota dan keluarga, bersama mencari peluang-peluang untuk kemajuan kelompok.
 - b. Membangun perekonomian masyarakat Perikanan
 - c. Meningkatkan produktifitas perikanan dengan pakan berbasis bahan lokal yang dikelola secara mandiri.
 - d. Menciptakan Usaha Perikanan yang Produktif di Nagari Sungai Asam.

II. DATA DASAR KELOMPOK

A. Nama dan Alamat Kelompok Kelautan dan Perikanan

- a. Nama : Lubar Mina
- b. Nomor Badan Hukum : -
- c. Alamat : Pasar Minggu
- d. Nagari : Sungai Asam
- e. Kecamatan : 2x11 Enam Lingkung
- f. No. Telp. Sekretariat :
- g. No. HP Ketua Kelompok : 081374335373
- h. Koordinat : 0°33'51,42"S 100°16'9,22"T

B. Peta Lokasi Kelompok

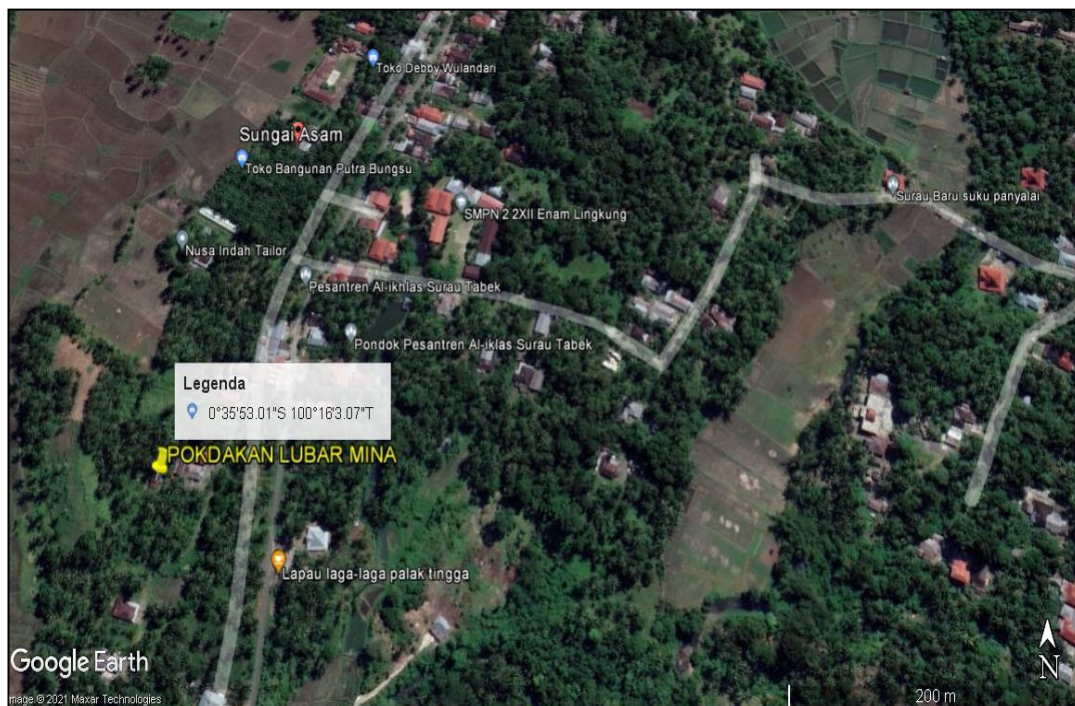

C. Penumbuhan Kelompok

- a. Tanggal/Bln/Tahun Pendirian : 28 Februari 2018
- b. Kelas Kelompok : Pemula
- c. No. Sertifikat Pengukuhan : 1.1.13.05.0102.0218

D. Peningkatan Kelompok

- a. Tanggal/Bln/Tahun Pendirian : -
- b. Kelas Kelompok : -
- c. No. Sertifikat : -

E. Pengurus dan Anggota Kelompok

Kelompok Lubar Mina memiliki jumlah anggota sebanyak 16 orang. sebagaimana rincian berikut :

No	Nama	L/P	Umur (Tahun)	Pendidikan Terakhir	Alamat	Jabatan di Kelompok
1	Reki Iswandi,S.Pd	L	39	SI	Pasar Minggu	Ketua
2	Yoko Rasaki	L	30	SI	Pasar Minggu	Sekretaris
3	Suhadi	L	39	SI	Pasar Minggu	Bendahara
4	Pariman	L	60	SLTP	Pasar Minggu	Anggota
5	Fadli Akbar,S.Pd	L	33	SI	Pasar Minggu	Anggota
6	Desfriandi Putra	L	24	SLTA	Pasar Minggu	Anggota
7	Jerry Herdiandra	L	25	SLTA	Pasar Minggu	Anggota
8	Amril	L	37	SLTA	Pasar Minggu	Anggota
9	Asril	L	63	SLTA	Pasar Minggu	Anggota
10	Zulfrizal	L	46	SLTA	Pasar Minggu	Anggota
11	Riko Frisal	L	37	SLTA	Pasar Minggu	Anggota
12	Irwan Sufriadi	L	44	SLTA	Pasar Minggu	Anggota
13	Deri Hermant0	L	25	SLTA	Pasar Minggu	Anggota
14	Mulyadi	L	46	SLTA	Pasar Minggu	Anggota
15	Latif Irvan Sunanda	L	33	SLTA	Pasar Minggu	Anggota
16	Nita Bendrayenti	P	38	SLTA	Pasar Minggu	Anggota

F. Kelompok sudah tergabung sebagai anggota koperasi (ya/tidak), Apabila YA sebutkan nama koperasi

Nama Koperasi :

Ketua Koperasi :

Alamat Koperasi :

III. SRTRUKTUR ORGANISASI

Latif Irvan Sunanda

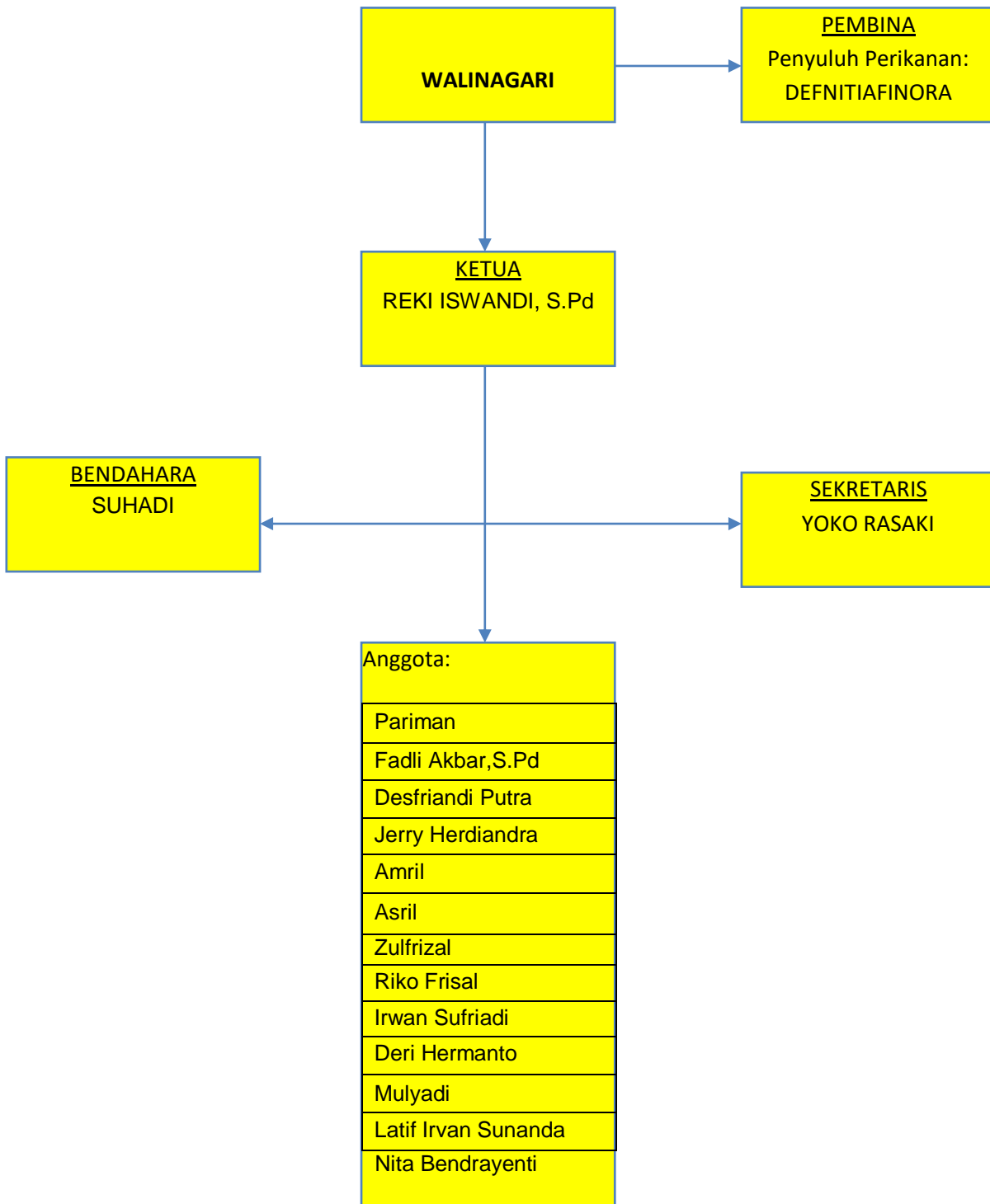

IV. PERKEMBANGAN USAHA KELOMPOK

A. Kelompok Pembudidaya Ikan (POKDAKAN)

- a. Jenis Usaha : Budidaya
- b. Komoditas yang Diusahakan : Ikan Gurami
- c. Luas Lahan Usaha Perikanan : 1.104 M2

No	Nama Anggota	Kepemilikan lahan usaha (m2 atau ha)			Status Kepemilikan Lahan	Jumlah (m2 atau ha)	Koordinat (PB)
		Kolam	Tambak	dll			
1	Reki Iswandi,S.Pd	8x10	-	-	Pribadi	80	0°35'56,29"S - 100°15'52,65" T
2	Yoko Rasaki	6x8	-	-	Pribadi	48	0°35'56,29"S - 100°15'52,65" T
3	Suhadi	8x10	-	-	Pribadi	80	0°35'56,29"S - 100°15'52,65" T
4	Pariman	8x10	-	-	Pribadi	80	0°35'56,29"S - 100°15'52,65" T
5	Fadli Akbar,S.Pd	6x10	-	-	Pribadi	60	0°35'56,29"S - 100°15'52,65" T
6	Desfriandi Putra	6x8	-	-	Pribadi	48	0°35'56,29"S - 100°15'52,65" T
7	Jerry Herdiandra	8x10	-	-	Pribadi	80	0°35'56,29"S - 100°15'52,65" T
8	Amril	7x10	-	-	Pribadi	70	0°35'56,29"S - 100°15'52,65" T
9	Asril	8x10	-	-	Pribadi	80	0°35'56,29"S - 100°15'52,65" T
10	Zulfrizal	8x10	-	-	Pribadi	80	0°35'56,29"S - 100°15'52,65" T
11	Riko Frisal	8x12	--	-	Pribadi	96	0°35'56,29"S - 100°15'52,65" T
12	Irwan Sufriadi	10x12	--	-	Pribadi	120	0°35'56,29"S - 100°15'52,65" T
13	Deri Hermant0	8x10	-	-	Pribadi	80	0°35'56,29"S - 100°15'52,65" T
14	Mulyadi	6x8	-	-	Pribadi	48	0°35'56,29"S - 100°15'52,65" T
15	Latif Irvan Sunanda	8x10	-	-	Pribadi	80	0°35'56,29"S - 100°15'52,65" T
16	Nita Bendrayenti	6x9	-	-	Pribadi	54	0°35'56,29"S - 100°15'52,65" T

d. Peta Lahan Usaha

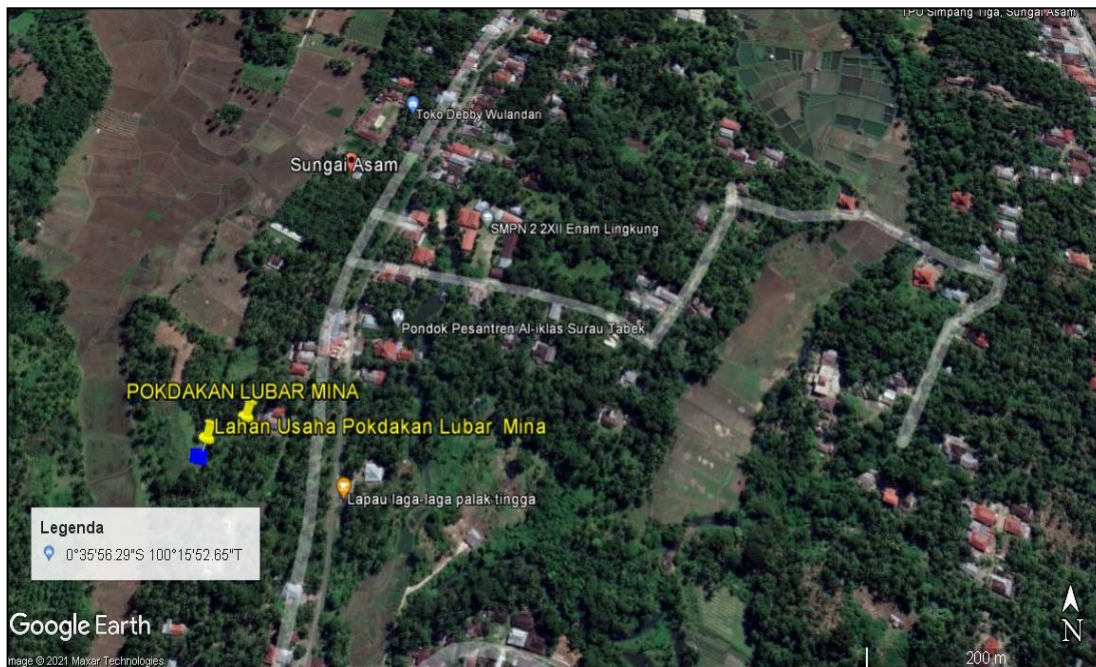

e. Data Produksi dan Produktivitas

No	Komoditas	Luas (M2 atau ha)	Produksi (ton)	Produktivitas (Ton/ha)	Keterangan
1	Gurami	1.04	1.300	3	

f. Aset Kelompok Perikanan

No	Jenis Barang	Jumlah	Nominal (Rp)	Ket
1	Waring,	28	1500.000	
2	Serok	24	450.000	
3	Baskom	20	250.000	
4	Drigen	26	350.000	
5	Cangkul	18	250.000	

g. Omzet Usaha Anggota Kelompok

Omzet kelompok sebesar selama 1 tahun, dengan rincian :

No	Nama anggota kelompok	Omzet per tahun (Rp)
1	Reki Iswandi,S.Pd	5.000.000
2	Yoko Rasaki	3.000.000
3	Suhadi	2.000.000
4	Pariman	5.000.000
5	Fadli Akbar,S.Pd	3.500.000
6	Desfriandi Putra	2.500.000
7	Jerry Herdiandra	4.000.000

8	Amril	3.000.000
9	Asril	2.500.000
10	Zulfrizal	3.000.000
11	Riko Frisal	3.200.000
12	Irwan Sufriadi	2.000.000
13	Deri Hermant0	2.800.000
14	Mulyadi	3.000.000
15	Latif Irvan Sunanda	4.000.000
16	Nita Bendrayenti	2.500.000

h. Program Kerja

- Pertemuan Rutin/rembuk kelompok : ada (12 kali/tahun)
- Pertemuan bulanan dengan penyuluh : ada (12 kali/tahun)

i. Bantuan Pemerintah dari KKP yang pernah diterima

No	Jenis Bantuan Pemerintah	Tahun	Pemanfaatan
1	-	-	-
2	-	-	-
3	-	-	-

j. Pelatihan Kelompok yang pernah diikuti

No	Nama Anggota Kelompok	Pelatihan	Penyelenggara Pelatihan	Tahun
1	-	-	-	-
2	-	-	-	-
3	-	-	-	-

k. Penghargaan yang pernah diperoleh kelompok

No	Jenis Penghargaan	Tingkat (Nasional/Provinsi/ Kab/kota)	Tahun
1	-	-	-
2	-	-	-
3	-	-	-

V. DOKUMENTASI KELOMPOK



Kolam Pokdakan Lubar Mina



Salah Satu Kolam Anggota Kelompok



Kolam Kelompok

VI. PENUTUP

Syukur Alhamdulillah kami panjatkan kehadiran Allah SWT, akhirnya kami bisa menyelesaikan penyusunan Profil 'Pokdakan Lubar Mina.' Dengan adanya profil kelompok ini semoga bisa menjadi suatu referensi bagi kelompok dan dapat sebagai informasi yang berguna bagi pihak yang memerlukan.

Profil kelompok ini memuat antara lain: latar belakang sejarah berdirinya kelompok, data-data anggota kelompok dan produktifitas kelompok. Diharapkan profil kelompok ini mampu memberikan informasi para pembaca tentang kondisi kelompok Pembudidayaan Lubar Mina. Kami mengucapkan banyak terimakasih kepada semua pihak yang telah membantu dalam pembuatan profil kelompok ini sampai selesai. Kami sangat menyadari bahwa profil kelompok ini masih memiliki banyak kekurangan oleh karena itu sumbang saran dan kritik yang sifatnya membangun dari pembaca masih sangat diharapkan agar pembuatan profil kelompok lebih sempurna hendaknya.