

**PROFIL KELOMPOK PERIKANAN
POKDAKAN INDAH BERSAMA PLUS
NO REG. 1.1.13.05.0216.0916**

**NAGARI LUBUK PANDAN
KECAMATAN 2x11 ENAM LINGKUNG
KABUPATEN PADANG PARIAMAN**

**PENYULUH PERIKANAN
DEFNITIAFINORA,S.ST.,M.Si**



**SATMINKAL
BALAI PELATIHAN DAN PENYULUHAN PERIKANAN MEDAN
PUSAT PELATIHAN DAN PENYULUHAN KELAUTAN DAN PERIKANAN
BADAN RISET DAN SDM KELAUTAN DAN PERIKANAN
KEMENTERIAN KELAUTAN DAN PERIKANAN**

I. SEJARAH PENDIRIAN KELOMPOK

A. Latar Belakang

Dari potensi sumberdaya perikanan yang terdapat di Kabupaten Padang Pariaman dapat disimpulkan bahwa Kabupaten Padang Pariaman adalah salah satu Kabupaten di Sumatera barat yang mempunyai sumberdaya perikanan yang besar dan dapat dimanfaatkan masyarakat adalah salah satu alternative mata pencaharian yang dapat meningkatkan taraf hidup dan perekonomian masyarakat di kecamatan 2x11 Enam Lingkung Kabupaten Padang Pariaman.

Kecamatan 2x11 Enam Lingkung merupakan salah satu Kecamatan yang berada didaerah Minapolitan di Kabupaten Padang Pariaman dimana Kecamatan ini mempunyai potensi yang baik untuk dikembangkan sektor perikanan. Dimana terdapat aliran irigasi utama yang dapat dimanfaatkan oleh pembudidaya dengan aturan yang berlaku.

Korong Kiambang yang berada dibawah nauangan Nagari Lubuk Pandan Kecamatan 2x11 Enam Lingkung yang terletak didaerah Minapolitan Kabupaten Padang Pariaman. Potensi Budidaya Perikanan yang baik merupakan faktor yang mendukung untuk mendukung pengembangan budidaya ikan. Dalam rangka peningkatan kebersamaan antara sesama masyarakat yang memelihara ikan guna pencapaian kemajuan maka dipandang perlu untuk membentuk kelompok budidaya ikan sebagai wadah musyawarah pendapatan dan kerjasama dalam pelaksanaan kegiatan/ usaha budidaya ikan. Berdasarkan latar belakang inilah maka dibentuk Kelompok Pembudidaya Ikan (Pokdakan) Indah Bersama Plus sebagai wadah perkumpulan beberapapembudidaya ikan.

Faktor-faktor yang melatar belakangi berdirinya kelompok adalah :

1. Kegiatan usaha budidaya ikan sudah berjalan cukup lama
2. Keinginan masyarakat untuk meningkatkan taraf hidup dan perekonomian
3. Tingginya tingkat kebutuhan masyarakat terhadap ikan air tawar sebagai ikan konsumsi

B. Tujuan

Adapun tujuan dari terbentuknya kelompok pembudidaya ikan ini adalah :

1. Meningkatkan pendapatan/perekonomian masyarakat pada umumnya dan kelompok pada khususnya.
2. Memperkuat kerjasama antar sesama anggota kelompok dan antar kelompok maupun dengan pihak lain.
3. Memanfaatkan informasi-informasi umum dan penyuluhan untuk meningkatkan hasil usaha budidaya ikan
4. Mengaplikasikan teknologi tepat guna dan teknologi termutakhir dalam usaha budidaya.

C. Visi dan Misi

Untuk menunjukkan maksud dan tujuan diatas, maka pokdakan Indah Bersama Plus mempunyai :

1. Visi Meningkatkan usaha kelompok untuk peningkatan hasil yang baik.
2. Misi nya adalah:
 - a. Menjunjung tinggi kebersamaan dari segala aspek kegiatan, bertekad untuk menjadi pembudidaya ikan yang profesional dan mandiri, meningkatkan

pendapatan anggota dan keluarga, bersama mencari peluang-peluang untuk kemajuan kelompok.

- b. Memanfaatkan lahan kosong untuk dijadikan kolam guna meningkatkan potensi usaha bidang perikanan yang berkualitas.
- c. Meningkatkan produktifits perikanan dengan pakan berbasis bahan lokal yang dikelola secara mandiri.
- d. Membentuk jiwa aktif-kreatif dan bertanggung jawab dalam kegiatan perikanan kelompok.

II. DATA DASAR KELOMPOK

A. Nama dan Alamat Kelompok Kelautan dan Perikanan

- a. Nama : Indah Bersama Plus
- b. Nomor Badan Hukum : 09/ Tanggal 25 April 2016
- c. Alamat : Kiambang
- d. Nagari : Lubuk Pandan
- e. Kecamatan : 2x11 Enam Lingkung
- f. No. Telp. Sekretariat :
- g. No. HP Ketua Kelompok : 081363459329
- h. Koordinat : 0°36'25,53"S 100°17',10"T

B. Peta Lokasi Kelompok

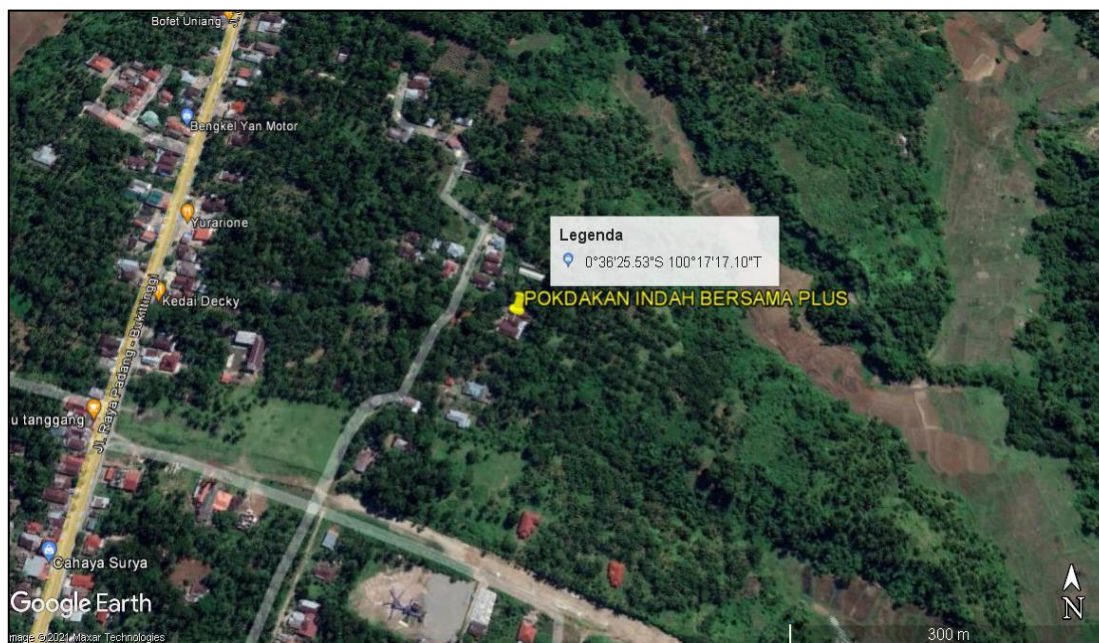

C. Penumbuhan Kelompok

- a. Tanggal/Bln/Tahun Pendirian : 06 Desember 2006
- b. Kelas Kelompok : Pemula
- c. No. Sertifikat Pengukuhan : 1.1.13.05.0216.0916
- d.

D. Peningkatan Kelompok

- a. Tanggal/Bln/Tahun Pendirian : -
- b. Kelas Kelompok : -
- c. No. Sertifikat : -

E. Pengurus dan Anggota Kelompok

Kelompok Infah Bersama Plus memiliki jumlah anggota sebanyak 11 orang. sebagaimana rincian sebagai berikut :

No	Nama	L/P	Umur (Tahun)	Pendidikan Terakhir	Alamat	Jabatan di Kelompok
1	Ali Husin	L	47	SLTA	Kiambang	Ketua
2	Adi Yanto	L	36	SLTA	Kiambang	Sekretaris
3	Kasril Uyung	L	36	SLTA	Kiambang	Bendahara
4	Fahmi	L	44	SLTA	Kiambang	Anggota
5	Asti Purnayanti	P	32	SLTA	Kiambang	Anggota
6	Sudirman	L	36	SLTA	Kiambang	Anggota
7	Mulyadi	L	50	D3	Kiambang	Anggota
8	Zunaini	L	48	SD	Kiambang	Anggota
9	Ali Azar	L	44	SD	Kiambang	Anggota
10	Indra	L	35	SLTP	Kiambang	Anggota
11	Neneng Komalao Sari	P	54	SI	Kiambang	Anggota

F. Kelompok sudah tergabung sebagai anggota koperasi (ya/tidak), Apabila YA sebutkan nama koperasi

Nama Koperasi :

Ketua Koperasi :

Alamat Koperasi :

III. SRTRUKTUR ORGANISASI

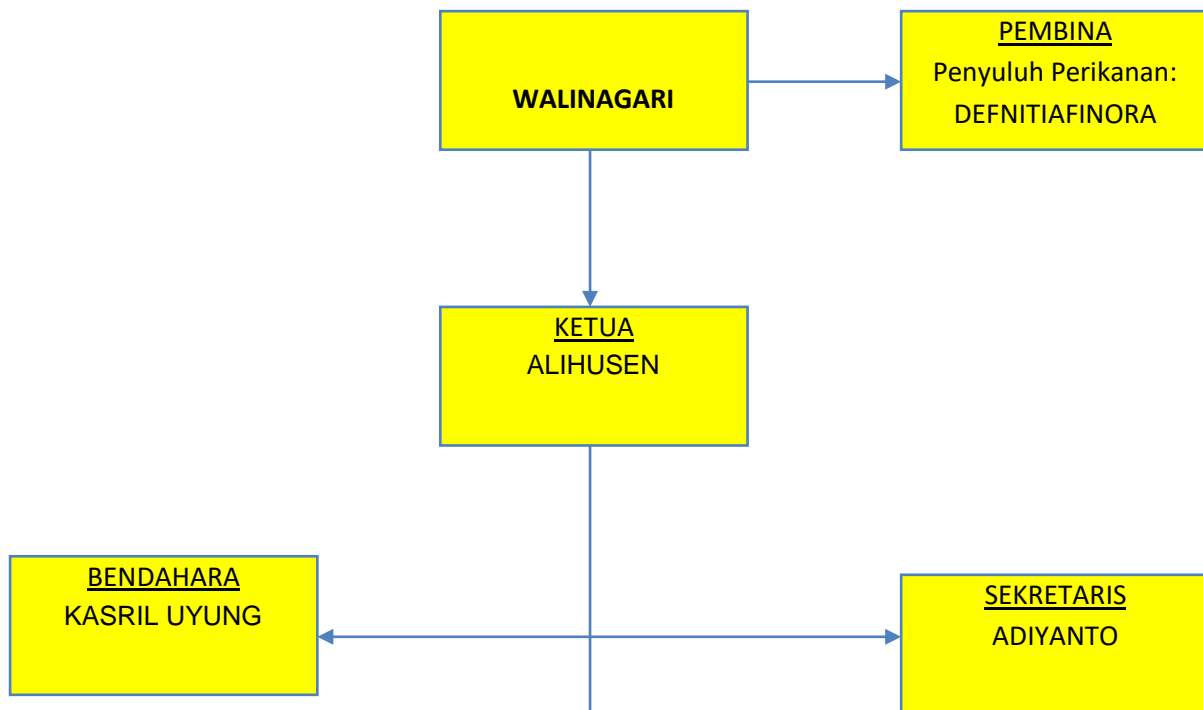

Anggota:
Fahmi
Asti Purnayanti
Sudirman
Mulyadi
Zunaini
Ali Azar
Indra
Neneng Komalao Sari
Fahmi
Asti Purnayanti
Sudirman
Mulyadi

Zunaini
Ali Azar
Indra
Neneng Komalao Sari
Fahmi
Asti Purnayanti
Sudirman
Mulyadi
Zunaini
Ali Azar

IV. PERKEMBANGAN USAHA KELOMPOK

A. Kelompok Pembudidaya Ikan (POKDAKAN)

- a. Jenis Usaha : Budidaya
- b. Komoditas yang Diusahakan : Ikan Gurami, Mas dan Ikan Nila
- c. Luas Lahan Usaha Perikanan :

No	Nama Anggota	Kepemilikan lahan usaha (m2 atau ha)			Status Kepemilikan Lahan	Jumlah (m2 atau ha)	Koordinat (PB)
		Kolam	Tambak	dll			
1	Ali Husin	10x15	-	-	Sewa	3	0°36'26,31"S - 100°17'18,31" T
2	Adi Yanto	10x15	-	-	Sewa	4	0°36'26,31"S - 100°17'18,31" T
3	Kasril Uyung	12x15	-	-	Sewa	5	0°36'26,31"S - 100°17'18,31" T
4	Fahmi	10x12	-	-	Sewa	5	0°36'26,31"S - 100°17'18,31" T
5	Asti Purnayanti	6x8	-	-	Pribadi	2	0°36'26,31"S - 100°17'18,31" T
6	Sudirman	8x10	-	-	Pribadi	2	0°36'26,31"S - 100°17'18,31" T
7	Mulyadi	4x6	-	-	Sewa	4	0°36'26,31"S - 100°17'18,31" T
8	Zunaini	10x15	-	-	Sewa	4	0°36'26,31"S - 100°17'18,31" T
9	Ali Azar	10x12	-	-	Sewa	3	0°36'26,31"S - 100°17'18,31" T
10	Indra	8x10	-	-	Sewa	3	0°36'26,31"S - 100°17'18,31" T
11	Neneng Komalao Sari	6x8			Pribadi	2	0°36'26,31"S - 100°17'18,31" T

d. Peta Lahan Usaha

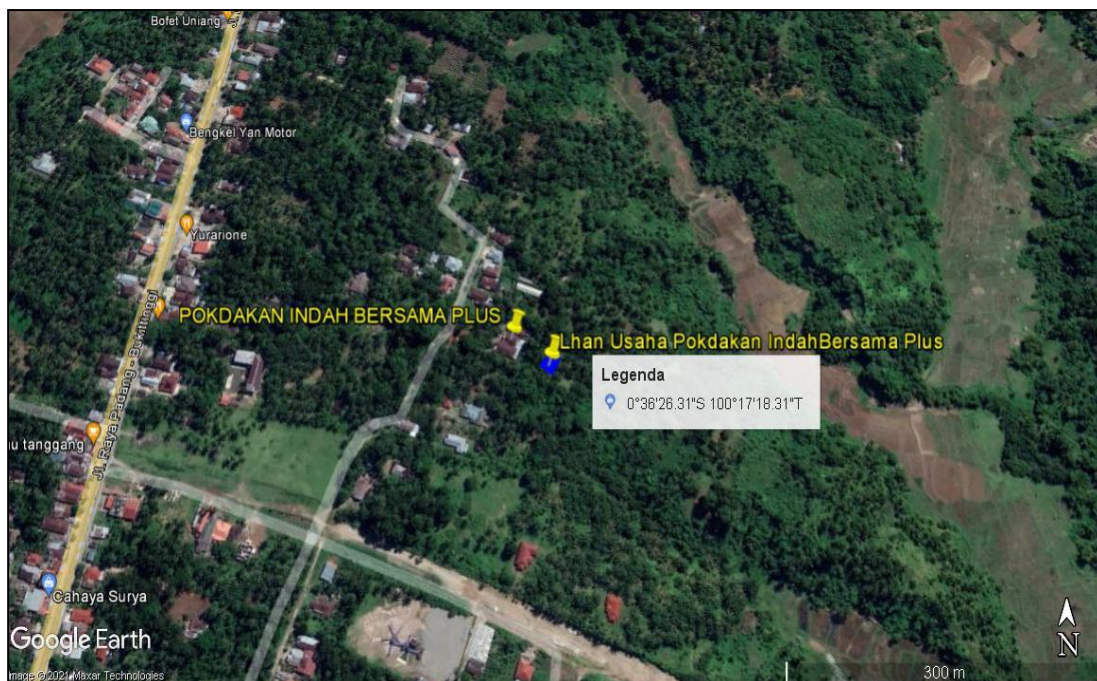

e. Data Produksi dan Produktivitas

No	Komoditas	Luas M2	Produksi (ton)	Produktivitas (Ton/ha)	Keterangan
1	Pembenihan Gurami	1.500	1.5 ton	6 ton	
2	Pembenihan Mas	232	0.2 ton	1 ton	
3	Pembenihan Nila	700	0.5 ton	3 ton	
4	Pembesaran Gurami	292	0.25	1 ton	

f. Aset Kelompok Perikanan

No	Jenis Barang	Jumlah	Nominal (Rp)	Ket
1	Waring,	15	1500.000	
2	Serok	17	350.000	
3	Baskom	16	650.000	
4	Drigen	20	700.000	
5	Cangkul	20	1.400.00	

g. Omset Usaha Anggota Kelompok

Omzet kelompok sebesar selama 1 tahun, dengan rincian :

No	Nama anggota kelompok	Omzet per tahun (Rp)
1	Ali Husin	21.000.000
2	Adi Yanto	13.000.000
3	Kasril Uyung	19.000.000
4	Fahmi	24.000.000
5	Asti Purnayanti	18.000.000
6	Sudirman	15.000.000
7	Mulyadi	20.000.000
8	Zunaini	23.000.000
9	Ali Azar	15.000.000
10	Indra	16.000.000
11	Neneng Komalao Sari	22.000.00

h. Program Kerja

- Pertemuan Rutin/rembuk kelompok : ada (12 kali/tahun)
- Pertemuan bulanan dengan penyuluh : ada (12 kali/tahun)

i. Bantuan Pemerintah dari KKP yang pernah diterima

No	Jenis Bantuan Pemerintah	Tahun	Pemanfaatan
1	-	-	-
2	-	-	-
3	-	-	-

j. Pelatihan Kelompok yang pernah diikuti

No	Nama Anggota Kelompok	Pelatihan	Penyelenggara Pelatihan	Tahun
1	-	-	-	-
2	-	-	-	-
3	-	-	-	-

k. Penghargaan yang pernah diperoleh kelompok

No	Jenis Penghargaan	Tingkat (Nasional/Provinsi/ Kab/kota)	Tahun
1	-	-	-
2	-	-	-
3	-	-	-

V. DOKUMENTASI KELOMPOK



Kolam Pokdakan



Salah Satu Kolam Anggota Kelompok



Kolam Kelompok

VI. PENUTUP

Syukur Alhamdulillah kami panjatkan kehadiran Allah SWT, akhirnya kami bisa menyelesaikan penyusunan Profil 'Indah Bersama Plus.' Dengan adanya profil kelompok ini semoga bisa menjadi suatu referensi bagi kelompok dan dapat sebagai informasi yang berguna bagi pihak yang memerlukan.

Profil kelompok ini memuat antara lain: latar belakang sejarah berdirinya kelompok, data-data anggota kelompok dan produktifitas kelompok. Diharapkan profil kelompok ini mampu memberikan informasi para pembaca tentang kondisi kelompok Pembudidaya ikan Indah Bersama Plus.

Kami mengucapkan banyak terimakasih kepada semua pihak yang telah membantu dalam pembuatan profil kelompok ini sampai selesai. Kami sangat menyadari bahwa profil kelompok ini masih memiliki banyak kekurangan oleh karena itu sumbang saran dan kritik yang sifatnya membangun dari pembaca masih sangat diharapkan agar pembuatan profil kelompok lebih sempurna hendaknya.