

## **PROFIL KELOMPOK PERIKANAN**

POKDAKAN DARUL FIKRI  
NO REG. 1.1.3.12.0819.0000

JORONG SIDUAMPAN NAGARI BATAHAN  
KECAMATAN RANAH BATAHAN

KABUPATEN PASAMAN BARAT

PENYULUH PERIKANAN BANTU  
SAPRIL, S.Pi



**SATMINKAL**  
**BALAI PELATIHAN DAN PENYULUHAN PERIKANAN MEDAN**  
**PUSAT PELATIHAN DAN PENYULUHAN KELAUTAN DAN PERIKANAN**  
**BADAN RISET DAN SDM KELAUTAN DAN PERIKANAN**  
**KEMENTERIAN KELAUTAN DAN PERIKANAN**

## I. SEJARAH PENDIRIAN KELOMPOK

### A. Latar Belakang

Dalam dunia usaha, ada banyak bidang yang dapat di geluti sebagai ladang memperoleh keuntungan, termasuk di dalamnya usaha perikanan. Usaha budidaya perikanan, khususnya budidaya air tawar, masih dijadikan usaha sampingan oleh pelaku utama di Jorong Siduampan Nagari Batahan Kecamatan Ranah Batahan. Sejalan dengan dibangunnya infrastruktur pemerintah dan mendukung berkembangnya usaha perikanan di Pokdakan Darul Fikri. Hal ini jadi motifasi anggota kelompok memanfaatkan peluang tersebut dengan membuat sarana dan prasarana usaha budidaya nila dikolam tanah.

Pokdakan Darul Fikri adalah kelompok yang bergerak dibidang perikanan. Pokdakan Darul Fikri terbentuk pada tanggal 13 Juni 2019. Pembentukan kelompok ini didorong oleh tokoh masyarakat setempat, kepala jorong dan penyuluh. Jenis bidang yang dikembangkan adalah budidaya ikan nila, disamping ada sebagian kecil anggota yang memelihara ikan mas dan ikan lele.

Dilihat dari latar belakang diatas, yaitu tingginya permintaan ikan konsumsi nila, peluang pasar yang masih terbuka serta didukung dari topografi di daerah jorong Siduampan yang sangat mendukung dengan ketersediaan air yang melimpah.

Dilihat juga dari analisa usaha yang sangat menguntungkan untuk pendapatan dan kesejahteraan anggota kelompok, sehingga sangat memungkinkan untuk pengembangan usaha perikanan lebih lanjut.

### B. Tujuan

Adapun tujuan pembentukan Kelompok Darul Fikri ini secara sederhana adalah:

1. Meningkatkan pendapatan dan mensejahterakan masyarakat Jorong Siduampan umumnya dan Pokdakan Darul Fikri khususnya.
2. Memanfaatkan ketersediaan air yang melimpah secara maksimal serta memasyarakatkan usaha perikanan di Jorong Siduampan.
3. Meningkatkan kemampuan manajemen pengelolaan atau kelompok pembudidaya ikan secara mandiri.

### C. Visi dan Misi

#### a. Visi

1. Meningkatkan dan mengembangkan potensi perikanan kelompok Darul Fikri.
2. Meningkatkan dan memajukan nagari batahan dari sektor perikanan
3. Menjadikan kelompok Darul Fikri sebagai contoh atau panutan bagi para penduduk di Nagari Batahan agar mau dan ingin melakukan kegiatan budidaya ikan.
4. Meningkatkan kesejahteraan keluarga pembudidaya ikan kelompok Darul Fikri dengan berlandaskan Ramah Lingkungan.

b. Misi

Misi dari Kelompok ini adalah:

1. Melakukan pertemuan anggota kelompok secara berkala untuk saling memotivasi dan menjalin kekompakan antar sesama anggota kelompok.
2. Melakukan kegiatan berbudidaya ikan secara baik dan benar sesuai Teknologi yang di anjurkan pemerintah.
3. Aktif dalam menjalin kerja sama dengan kelompok- kelompok pembudidaya ikan di luar Nagari Batahan sebagai contoh bertukar informasi dan berkonsultasi jika mempunyai masalah yang (untuk mencapai Visi kelompok).
4. Meningkatkan produktivitas perikanan yang dikelola secara mandiri

## II. DATA DASAR KELOMPOK

### A. Nama dan Alamat Kelompok Kelautan dan Perikanan

- a. Nama Kelompok : Darul Fikri
- b. Nomor Badan Hukum : -
- c. Alamat :
- d. Dusun : Siduampan
- e. Desa : Batahan
- f. Kecamatan : Ranah Batahan
- g. Kabupaten : Pasaman Barat
- h. No. Telp/Fax Sekretariat : -
- i. No. Hp Ketua Kelompok : 081276622575
- j. Email : -
- k. Koordinat : 0.367902,99.462022

### B. Peta Lokasi Pokdakan Darul Fikri

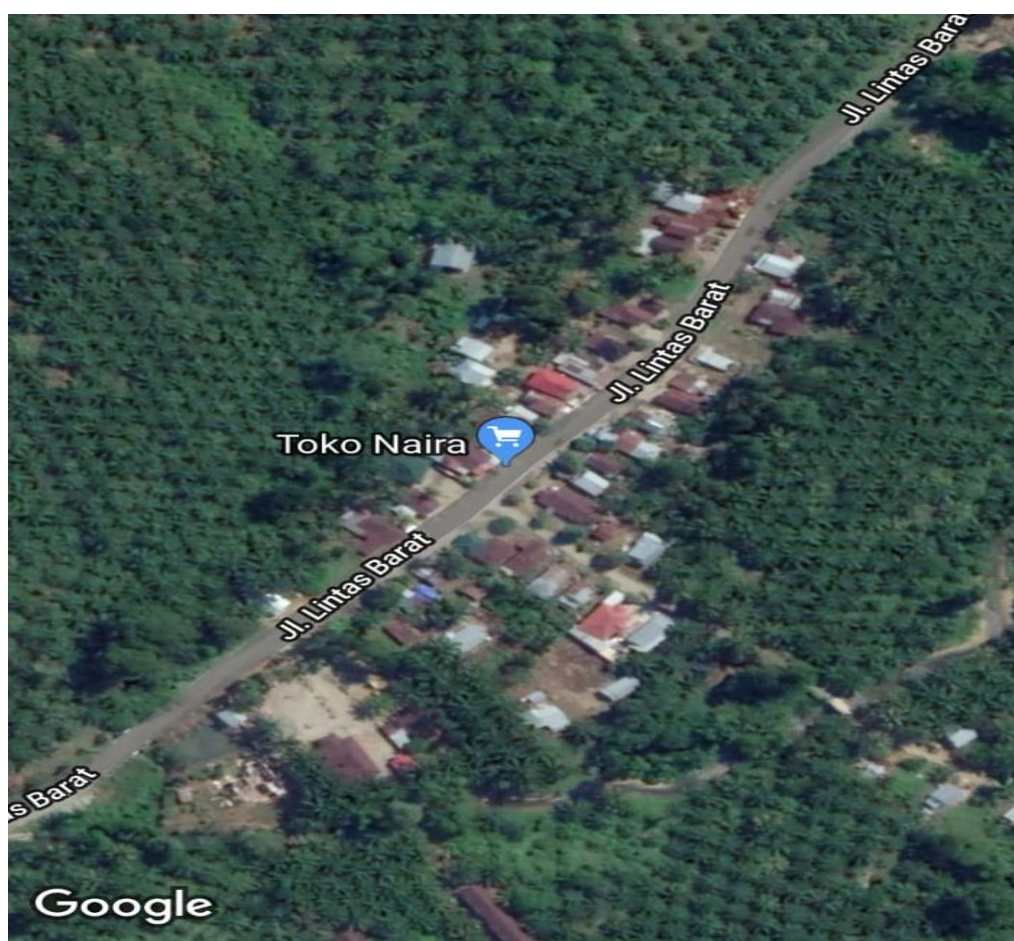

### C. Penumbuhan Kelompok

- a. Tanggal/Bln/Tahun Pendirian : 13 Juni 2019
- b. Kelas Kelompok : Pemula
- c. Nomor Sertifikat Pengukuhan : 1.1.3.12.0819.0000

### D. Peningkatan Kelompok

- a. Tanggal/Bln/Tahun : -
- b. Kelas, Kelompok : -
- c. Nomor Sertifikat : -

### E. Pengurus dan Anggota Kelompok

Kelompok Pembudidaya Ikan Darul Fikri memiliki jumlah anggota sebanyak 10 orang. Sebagaimana rincian sebagai berikut:

| No | Nama                 | L/P | Umur (Tahun) | Pendidikan Terakhir | Alamat    | Jabatan di Kelompok |
|----|----------------------|-----|--------------|---------------------|-----------|---------------------|
| 1  | Salamah, S.Ag        | P   | 45           | S1                  | Siduampan | Ketua               |
| 2  | Manaon               | L   | 44           | SMA                 | Siduampan | Sekretaris          |
| 3  | Yennita Sari         | P   | 23           | SMA                 | Siduampan | Bendahara           |
| 4  | Gunawan              | L   | 37           | SD                  | Siduampan | Anggota             |
| 5  | Mila Melati          | P   | 24           | SMP                 | Siduampan | Anggota             |
| 6  | Basirun, S.Pd        | L   | 28           | S1                  | Siduampan | Anggota             |
| 7  | Nur Azizah, S.Pd     | P   | 28           | S1                  | Siduampan | Anggota             |
| 8  | Marliana, S.Pd       | P   | 26           | S1                  | Siduampan | Anggota             |
| 9  | Lisdiani Pamio, S.Pd | P   | 26           | S1                  | Siduampan | Anggota             |
| 10 | Linda Sari           | P   | 25           | SMP                 | Siduampan | Anggota             |

### F. Kelompok sudah tergabung sebagai anggota koperasi (ya/tidak), apabila YA

sebutkan nama koperasi

Nama Koperasi :-

Ketua Koperasi :-

Alamat Koperasi :-

### III. STRUKTUR ORGANISASI

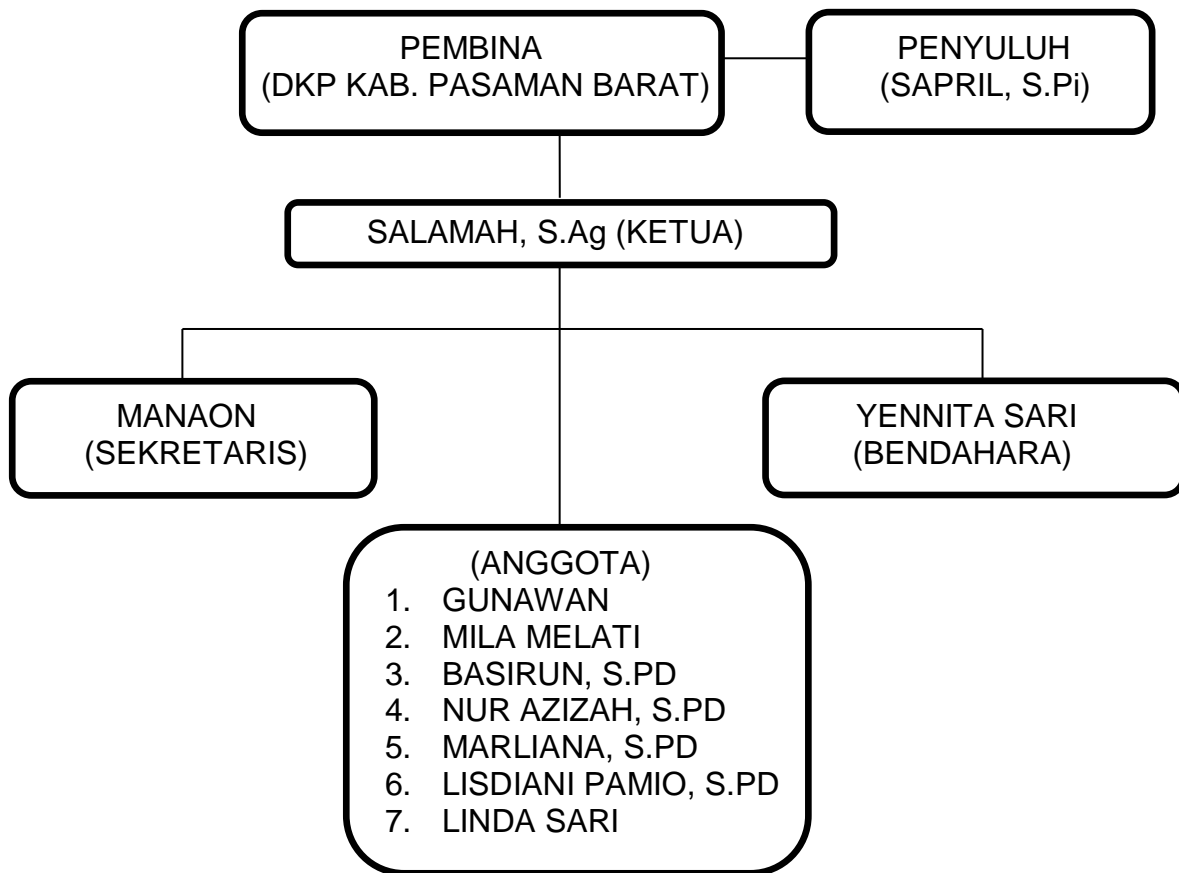

#### IV. PERKEMBANGAN USAHA KELOMPOK

##### A. Kelompok Pembudidaya Ikan (POKDAKAN)

- Jenis Usaha : Budidaya Pembesaran
- Komoditas yang diusahakan: Ikan Nila : 3.360 m<sup>2</sup>
- Total Luas Lahan usaha perikanan kelompok darul fikri sebesar 3.360 M<sup>2</sup> dengan rincian sebagai berikut:

| No  | Nama Anggota         | Kepemilikan Lahan Usaha (M <sup>2</sup> dan ha) |        |     | Status Kepemilikan (Milik Sendiri/Sewa) | Jumlah (m <sup>2</sup> dan ha) |
|-----|----------------------|---|--------|-----|---|--------------------------------|
|     |                      | Kolam   | Tambak | dll |   |                                |
| 1.  | Salamah, S.Ag        | 650   | -      | -   | Milik Sendiri                           | 650                            |
| 2.  | Manaon               | 561   | -      | -   | Milik Sendiri                           | 561                            |
| 3.  | Yennita Sari         | 318   | -      | -   | Milik Sendiri                           | 318                            |
| 4.  | Gunawan              | 135   | -      | -   | Milik Sendiri                           | 135                            |
| 5.  | Mila Melati          | 81  | -      | -   | Milik Sendiri                           | 81                             |
| 6.  | Basirun, S.Pd        | 150   | -      | -   | Milik Sendiri                           | 150                            |
| 7.  | Nur Azizah, S.Pd     | 215   | -      | -   | Milik Sendiri                           | 215                            |
| 8.  | Marliana, S.Pd       | 550   | -      | -   | Milik Sendiri                           | 550                            |
| 9.  | Lisdiani Pamio, S.Pd | 475   | -      | -   | Milik Sendiri                           | 475                            |
| 10. | Linda Sari           | 225   | -      | -   | Milik Sendiri                           | 225                            |

- Peta lahan usaha

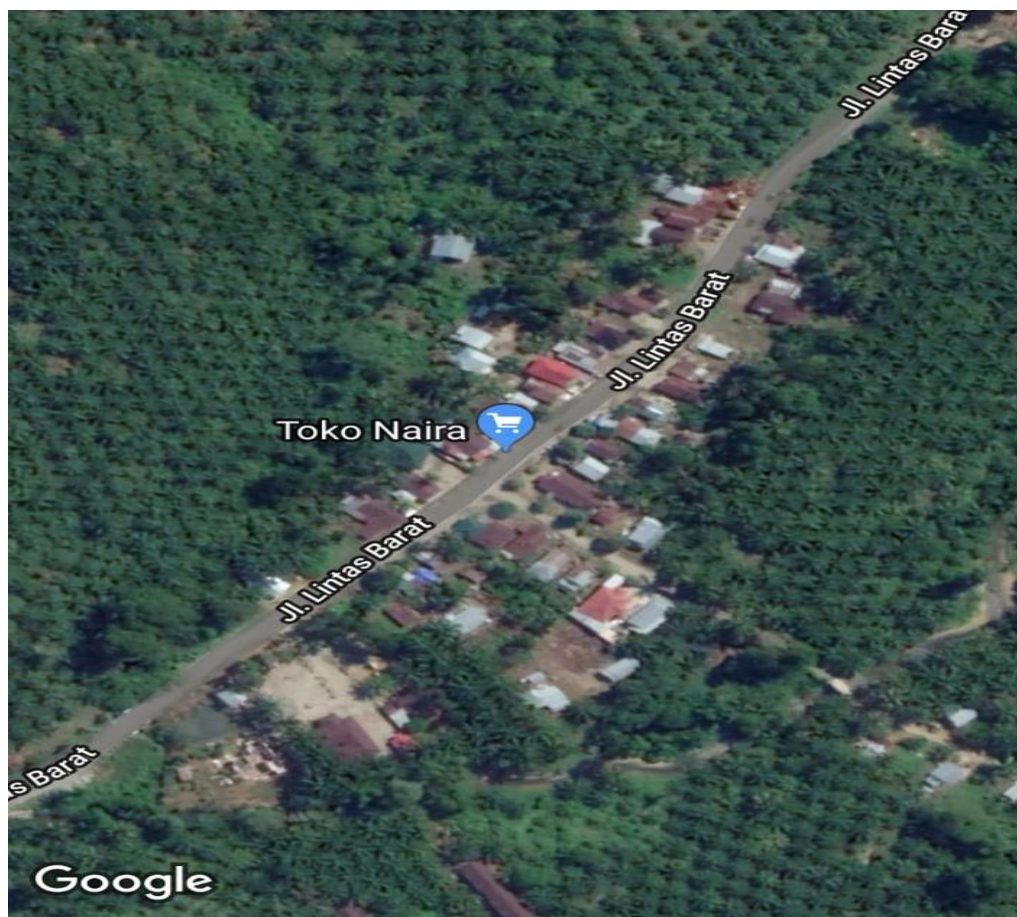

e. Data Produksi dan Produktivitas

| No | Komoditas | Luas (M <sup>2</sup> ) | Produksi (Kg) | Produktivitas (Kg/M <sup>2</sup> ) | Keterangan                                 |
|----|-----------|------------------------|---------------|------------------------------------|--|
| 1  | Nila      | 3.360                  | 25,176        | 7,5                                | Produktivitas kolam 25 ekor/m <sup>2</sup> |

f. Aset Kelompok Perikanan

| No. | Jenis Barang        | Jumlah  | Pemilik  | Nominal (Rp) |
|-----|---------------------|---------|----------|--------------|
| 1   | Pra sarana budidaya | 12 unit | Kelompok | 9.000.000    |
| 2   | Sarana budidaya     | 12 unit | Kelompok | 9.500.000    |

g. Omset Usaha Anggota Kelompok

Omset Kelompok Darul Fikri selama satu tahun sebesar Rp. 751.500.000,- dengan rincian sebagai berikut:

| No | Nama                 | Omset per tahun (Rp.) |
|----|----------------------|-----------------------|
| 1  | Salamah, S.Ag        | 75.150.000            |
| 2  | Manaon               | 75.150.000            |
| 3  | Yennita Sari         | 75.150.000            |
| 4  | Gunawan              | 75.150.000            |
| 5  | Mila Melati          | 75.150.000            |
| 6  | Basirun, S.Pd        | 75.150.000            |
| 7  | Nur Azizah, S.Pd     | 75.150.000            |
| 8  | Marliana, S.Pd       | 75.150.000            |
| 9  | Lisdiani Pamio, S.Pd | 75.150.000            |
| 10 | Linda Sari           | 75.150.000            |

h. Program Kerja

- Pertemuan rutin/rembuk kelompok :ada, sesuai dengan kebutuhan.
- Pertemuan bulanan dengan Penyuluh: ada 2-3 kali/bulan atau tergantung kebutuhan dan permintaan.

i. Bantuan Pemerintah dari KKP yang pernah diterima

| No. | Jenis Bantuan Pemerintah | Tahun | Pemanfaatan |
|-----|--------------------------|-------|-------------|
| 1.  | Bibit Nila               | 2020  | 2020        |

j. Pelatihan kelompok yang pernah diikuti

| No. | Nama Anggota Kelompok | Pelatihan | Penyelenggara pelatihan | Tahun |
|-----|-----------------------|-----------|-------------------------|-------|
| 1   | -                     | -         | -                       | -     |
| 2   | -                     | -         | -                       | -     |
| 3   | -                     | -         | -                       | -     |



k. Penghargaan yang pernah diperoleh kelompok

| No. | Jenis Penghargaan | Tingkat<br>(Nasional/Provinsi/Kab/Kota) | Pemanfaatan |
|-----|-------------------|---|-------------|
| 1   | -                 | -                                       | -           |
| 2   | -                 | -                                       | -           |
| 3   | -                 | -                                       | -           |

## V. DOKUMENTASI KELOMPOK



## **VI. PENUTUP**

Puji dan syukur kita panjatkan Ke Hadirat Tuhan Yang Maha Esa, yang mana Penyusun berhasil menyelesaikan profil kelompok perikanan Duta Mina Jaya ini tanpa hambatan yang berarti. Profil ini disusun sebagai bukti fisik administrasi di pokdakan budidaya perikanan "Darul Fikri" dan sebagai pedoman dalam melakukan penyuluhan perikanan di Kecamatan Ranah Batahan.

Dengan segala keterbatasan, pengetahuan, material, dan tenaga penyusun masih banyak kekurangan dan kelemahan, untuk itu kami harapkan saran yang sifatnya membangun demi perbaikan dimasa mendatang. Semoga profil ini dapat bermanfaat terutama bagi penyuluh perikanan kecamatan Ranah Batahan dan instansi terkait.