

**PROFIL KELOMPOK PERIKANAN**

POKDAKAN BUNDO KANDUANG  
NO REG. 1.1.3.12.0118.1018

JORONG SUKOREJO NAGARI DESA BARU  
KECAMATAN RANAH BATAHAN

KABUPATEN PASAMAN BARAT

PENYULUH PERIKANAN BANTU  
SAPRIL, S.Pi



**SATMINKAL**  
**BALAI PELATIHAN DAN PENYULUHAN PERIKANAN MEDAN**  
**PUSAT PELATIHAN DAN PENYULUHAN KELAUTAN DAN PERIKANAN**  
**BADAN RISET DAN SDM KELAUTAN DAN PERIKANAN**  
**KEMENTERIAN KELAUTAN DAN PERIKANAN**

## I. SEJARAH PENDIRIAN KELOMPOK

### A. Latar Belakang

Dalam dunia usaha, ada banyak bidang yang dapat di geluti sebagai ladang memperoleh keuntungan, termasuk di dalamnya usaha perikanan. Usaha budidaya perikanan, khususnya budidaya air tawar, masih dijadikan usaha sampingan oleh pelaku utama di Jorong Sukorejo Nagari Desa Baru Kecamatan Ranah Batahan. Sejalan dengan dibangunnya infrastruktur pemerintah dan mendukung berkembangnya usaha perikanan di Pokdakan Bundo Kandung. Hal ini jadi motifasi anggota kelompok memanfaatkan peluang tersebut dengan membuat sarana dan prasarana usaha budidaya nila dikolam tanah.

Pokdakan Bundo Kandung adalah kelompok yang bergerak dibidang perikanan. Pokdakan Bundo Kandung terbentuk pada tanggal 5 mei 2016. Pembentukan kelompok ini didorong oleh tokoh masyarakat setempat, kepala jorong dan penyuluh. Jenis bidang yang dikembangkan adalah budidaya ikan lele, disamping ada sebagian kecil anggota yang memelihara ikan mas.

Dilihat dari latar belakang diatas, yaitu tingginya permintaan ikan konsumsi lele, peluang pasar yang masih terbuka serta didukung dari topografi di daerah jorong Sukorejo yang sangat mendukung dengan ketersediaan air yang melimpah.

Dilihat juga dari analisa usaha yang sangat menguntungkan untuk pendapatan dan kesejahteraan anggota kelompok, sehingga sangat memungkinkan untuk pengembangan usaha perikanan lebih lanjut.

### B. Tujuan

Adapun tujuan pembentukan Kelompok Bundo Kandung ini secara sederhana adalah:

1. Meningkatkan pendapatan dan mensejahterakan masyarakat Jorong Sukorejo umumnya dan Pokdakan Bundo Kandung khususnya.
2. Memanfaatkan ketersediaan air yang melimpah secara maksimal serta memasyarakatkan usaha perikanan di Jorong Sukorejo.
3. Meningkatkan kemampuan manajemen pengelolaan atau kelompok pembudidaya ikan secara mandiri.

### C. Visi dan Misi

#### a. Visi

1. Meningkatkan dan mengembangkan potensi perikanan kelompok Bundo Kandung.
2. Meningkatkan dan memajukan nagari Desa Baru dari sektor perikanan
3. Menjadikan kelompok Bundo Kandung sebagai contoh atau panutan bagi para penduduk di Nagari Desa Baru agar mau dan ingin melakukan kegiatan budidaya ikan.
4. Meningkatkan kesejahteraan keluarga pembudidaya ikan kelompok Bundo Kandung dengan berlandaskan Ramah Lingkungan.

b. Misi

Misi dari Kelompok ini adalah:

1. Melakukan pertemuan anggota kelompok secara berkala untuk saling memotivasi dan menjalin kekompakan antar sesama anggota kelompok.
2. Melakukan kegiatan berbudidaya ikan secara baik dan benar sesuai Teknologi yang di anjurkan pemerintah.
3. Aktif dalam menjalin kerja sama dengan kelompok - kelompok pembudidaya ikan di luar Desa Baru sebagai contoh bertukar informasi dan berkonsultasi jika mempunyai masalah yang (untuk mencapai Visi kelompok).
4. Meningkatkan produktivitas perikanan yang dikelola secara mandiri

## II. DATA DASAR KELOMPOK

### A. Nama dan Alamat Kelompok Kelautan dan Perikanan

- a. Nama Kelompok : Bundo Kandung
- b. Nomor Badan Hukum : -
- c. Alamat :
- d. Dusun : Sukorejo
- e. Desa : Desa Baru
- f. Kecamatan : Ranah Batahan
- g. Kabupaten : Pasaman Barat
- h. No. Telp/Fax Sekretariat : -
- i. No. Hp Ketua Kelompok : 085830197682
- j. Email : -
- k. Koordinat : 0.388686,99.371136

### B. Peta Lokasi Pokdakan Bundo Kandung

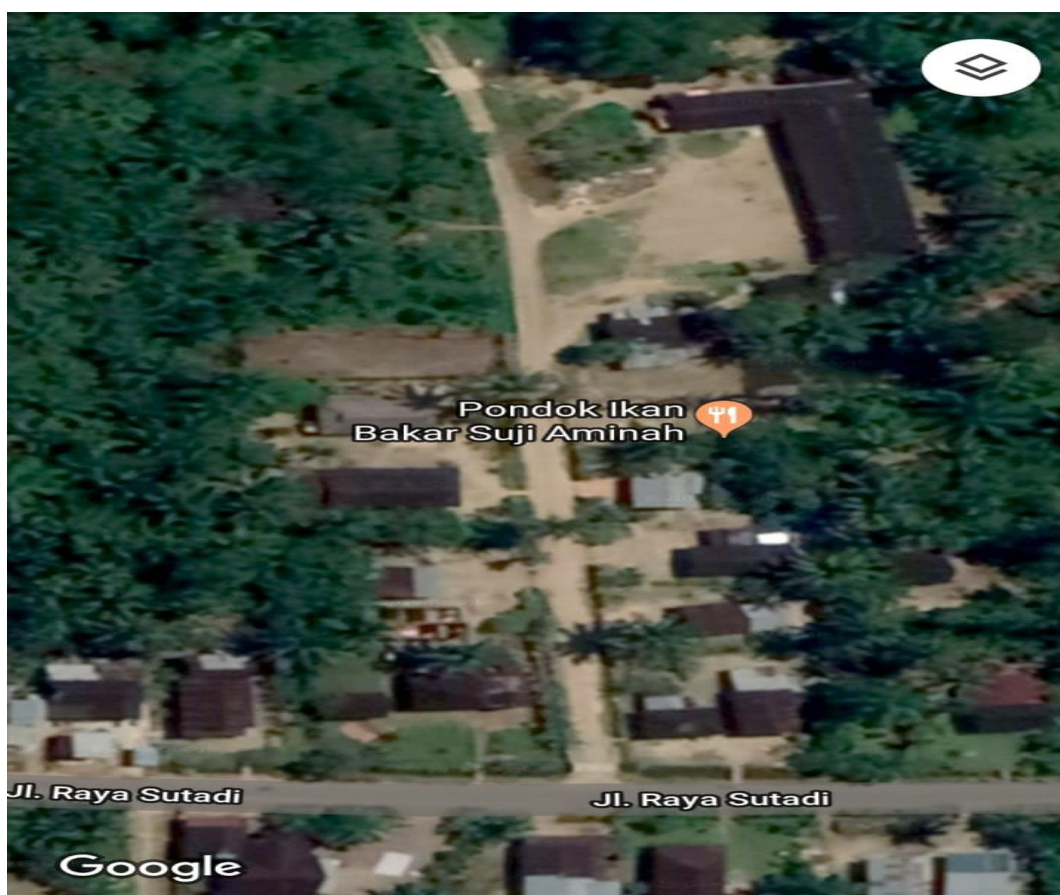

### C. Penumbuhan Kelompok

- a. Tanggal/Bln/Tahun Pendirian : 05 Mei 2016
- b. Kelas Kelompok : Pemula
- c. Nomor Sertifikat Pengukuhan : 1.1.3.12.0118.1018

### D. Peningkatan Kelompok

- a. Tanggal/Bln/Tahun : -
- b. Kelas, Kelompok : -
- c. Nomor Sertifikat : -

### E. Pengurus dan Anggota Kelompok

Kelompok Pembudidaya Ikan Bundo Kandung memiliki jumlah anggota sebanyak 10 orang. Sebagaimana rincian sebagai berikut :

No	Nama	L/P	Umur (Tahun)	Pendidikan Terakhir	Alamat	Jabatan di Kelompok
1	Suji Aminah	P	42	SMA	Jorong Sukorejo	Ketua
2	Sutri	P	42	SMP	Jorong Sukorejo	Sekretaris
3	Painah	P	37	SD	Jorong Sukorejo	Bendahara
4	Rukinem	P	40	SMA	Jorong Sukorejo	Anggota
5	Murni	P	51	SD	Jorong Sukorejo	Anggota
6	Endriana	P	42	SD	Jorong Sukorejo	Anggota
7	Ernita	P	38	SD	Jorong Sukorejo	Anggota
8	Sukiah	P	35	SD	Jorong Sukorejo	Anggota
9	Sukemi	L	51	SMP	Jorong Sukorejo	Anggota
10	Islahuddin	L	41	SD	Jorong Sukorejo	Anggota

### F. Kelompok sudah tergabung sebagai anggota koperasi (ya/tidak), apabila YA sebutkan nama koperasi

Nama Koperasi : -

Ketua Koperasi : -

Alamat Koperasi :-

### III. STRUKTUR ORGANISASI

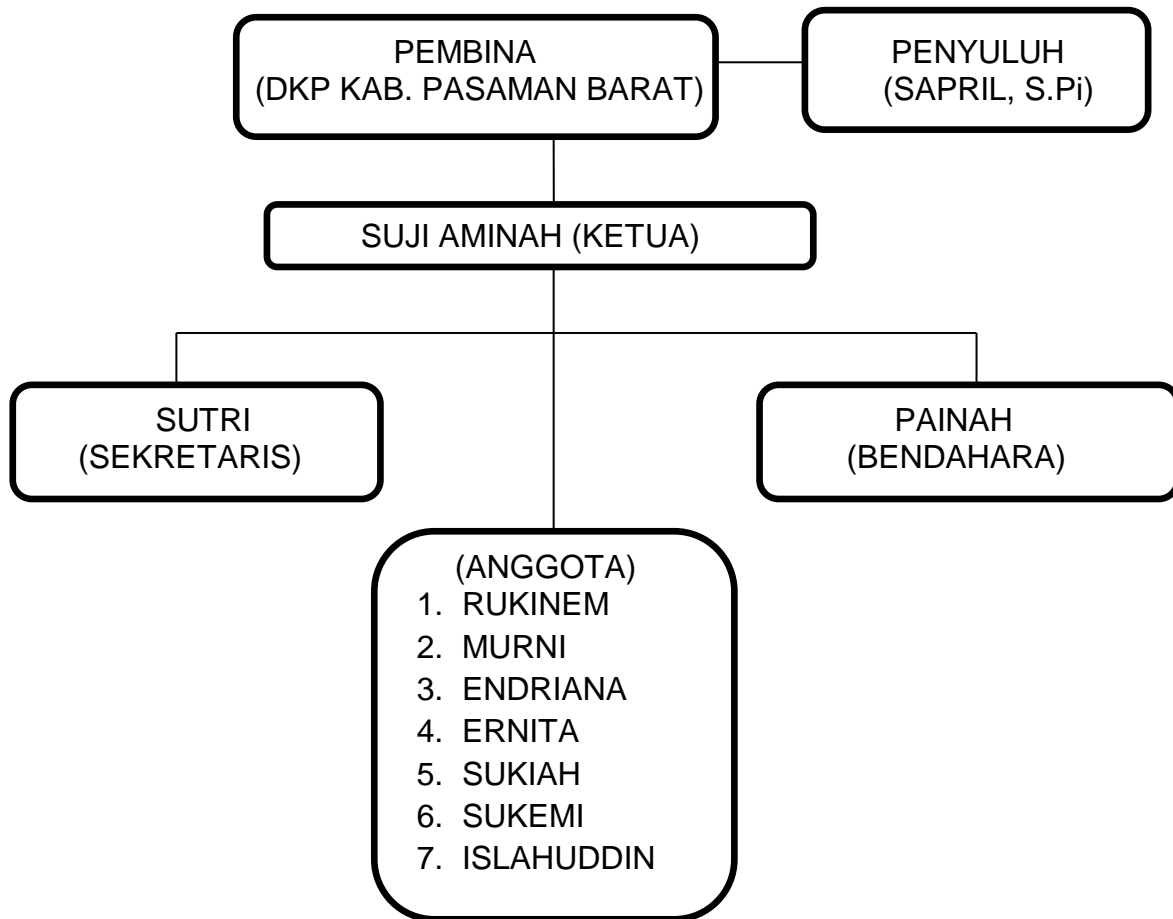

## VI. PERKEMBANGAN USAHA KELOMPOK

### A. Kelompok Pembudidaya Ikan (POKDAKAN)

- a. Jenis Usaha : Budidaya Pembesaran
- b. Komoditas yang diusahakan
  - Ikan Lele : 3.238 m<sup>2</sup>
- c. Total Luas Lahan usaha perikanan kelompok Bundo Kandung sebesar 3.238 M<sup>2</sup> dengan rincian sebagai berikut:

No	Nama Anggota	Kepemilikan Lahan Usaha (M <sup>2</sup> dan ha)			Status Kepemilikan (Milik Sendiri/Sewa)	Jumlah (m <sup>2</sup> dan ha)
		Kolam	Tambak	dll		
1.	Suji Aminah	720	-	-	Milik Sendiri	720
2.	Sutri	430	-	-	Milik Sendiri	430
3.	Painah	179	-	-	Milik Sendiri	179
4.	Rukinem	122	-	-	Milik Sendiri	122
5.	Murni	80	-	-	Milik Sendiri	80
6.	Endriana	136	-	-	Milik Sendiri	136
7.	Ernita	270	-	-	Milik Sendiri	270
8.	Sukiah	564	-	-	Milik Sendiri	564
9.	Sukemi	385	-	-	Milik Sendiri	385
10.	Islahuddin	352	-	-	Milik Sendiri	352

- d. Peta lahan usaha

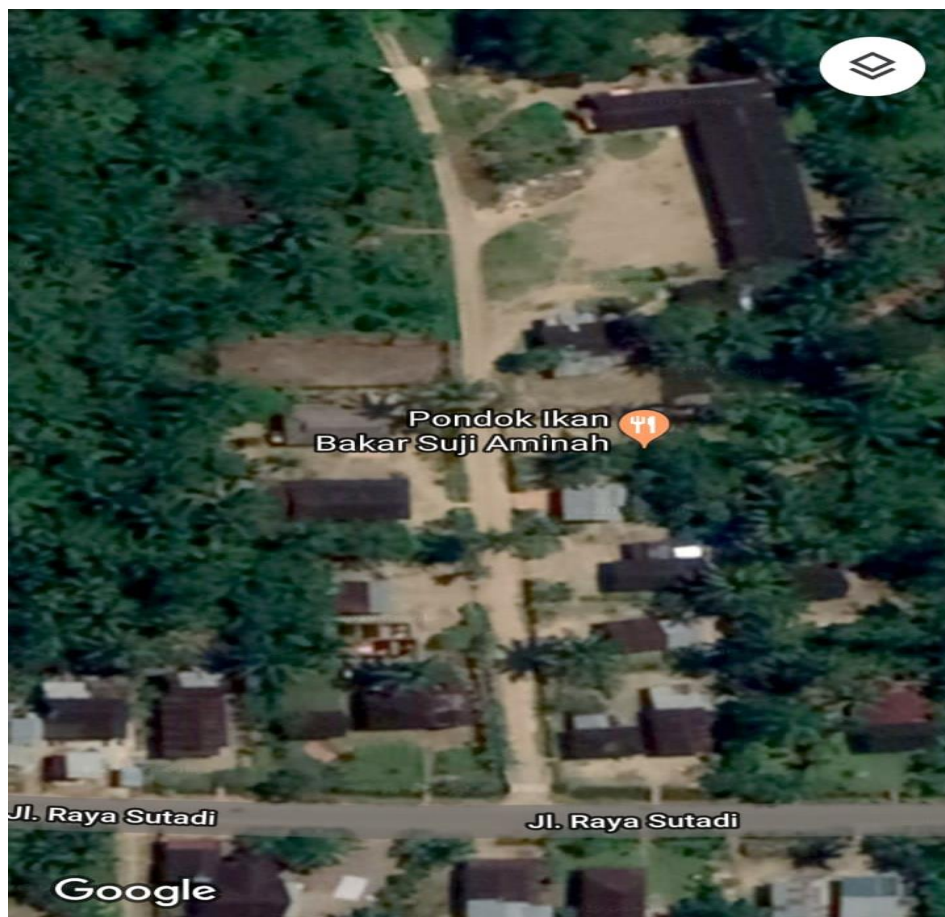

e. Data Produksi dan Produktivitas

No	Komoditas	Luas (M <sup>2</sup> )	Produksi (Kg)	Produktivitas (Kg/M <sup>2</sup> )	Keterangan
1	Lele	3.238	26,783	8,2	Produktivitas kolam 25 ekor/m <sup>2</sup>

f. Aset Kelompok Perikanan

No.	Jenis Barang	Jumlah	Pemilik	Nominal (Rp)
1	Pra sarana budidaya	12 unit	Kelompok	6.000.000
2	Sarana budidaya	12 unit	Kelompok	11.500.000

g. Omset Usaha Anggota Kelompok

Omset Kelompok Bundo Kandung selama satu tahun sebesar Rp. 658.720.000,- dengan rincian sebagai berikut:

No	Nama	Omset per tahun (Rp.)
1	Suji Aminah	65.872.000
2	Sutri	65.872.000
3	Painah	65.872.000
4	Rukinem	65.872.000
5	Murni	65.872.000
6	Endriana	65.872.000
7	Ernita	65.872.000
8	Sukiah	65.872.000
9	Sukemi	65.872.000
10	Islahuddin	65.872.000

h. Program Kerja

- Pertemuan rutin/rembuk kelompok :ada, sesuai dengan kebutuhan.
- Pertemuan bulanan dengan Penyuluh: ada 2-3 kali/bulan atau tergantung kebutuhan dan permintaan.

i. Bantuan Pemerintah dari KKP yang pernah diterima

No.	Jenis Bantuan Pemerintah	Tahun	Pemanfaatan
1.	Paket bantuan budidaya lele terpal	2018	2018

j. Pelatihan kelompok yang pernah diikuti

No.	Nama Anggota Kelompok	Pelatihan	Penyelenggara pelatihan	Tahun
1	Suji Aminah	Hama dan Penyakit ikan	Dinas Perikanan Kab. Pasaman Barat	2017
2	Murni	Hama dan Penyakit ikan	Dinas Perikanan Kab. Pasaman Barat	2017



3	Sutra	Hama dan Penyakit ikan	Dinas Perikanan Pasaman Barat Kab.	2017
4	Rukinem	Hama dan Penyakit ikan	Dinas Perikanan Pasaman Barat Kab.	2017
5	Painah	Hama dan Penyakit ikan	Dinas Perikanan Pasaman Barat Kab.	2017
6	Ernita	CBIB	DKP Prop. Sumatera Barat	2018
7	Islahuddin	CBIB	DKP Prop. Sumatera Barat	2018
8	Sukemi	CBIB	DKP Prop. Sumatera Barat	2018
9	Sukiah	CBIB	DKP Prop. Sumatera Barat	2018
10	Endriana	CBIB	DKP Prop. Sumatera Barat	2018

k. Penghargaan yang pernah diperoleh kelompok

No.	Jenis Penghargaan	Tingkat (Nasional/Provinsi/Kab/Kota)	Pemanfaatan
1	-	-	-
2	-	-	-
3	-	-	-

## V. DOKUMENTASI KELOMPOK



## **VI. PENUTUP**

Puji dan syukur kita panjatkan Ke Hadirat Tuhan Yang Maha Esa, yang mana Penyusun berhasil menyelesaikan profil kelompok perikanan Duta Mina Jaya ini tanpa hambatan yang berarti. Profil ini disusun sebagai bukti fisik administrasi di pokdakan budidaya perikanan “Bundo Kandung” dan sebagai pedoman dalam melakukan penyuluhan perikanan di Kecamatan Ranah Batahan.

Dengan segala keterbatasan, pengetahuan, material, dan tenaga penyusun masih banyak kekurangan dan kelemahan, untuk itu kami harapkan saran yang sifatnya membangun demi perbaikan dimasa mendatang. Semoga profil ini dapat bermanfaat terutama bagi penyuluh perikanan kecamatan Ranah Batahan dan instansi terkait.