

**PROFIL KELOMPOK PERIKANAN
POKDAKAN BINA MANDIRI
NO REG. 2.1.13.05.0908.0320**

**NAGARI LUBUK PANDAN
KECAMATAN 2x11 ENAM LINGKUNG**

KABUPATEN PADANG PARIAMAN

**PENYULUH PERIKANAN
DEFNITIAFINORA,S.ST.,M.Si**



**SATMINKAL
BALAI PELATIHAN DAN PENYULUHAN PERIKANAN MEDAN
PUSAT PELATIHAN DAN PENYULUHAN KELAUTAN DAN PERIKANAN
BADAN RISET DAN SDM KELAUTAN DAN PERIKANAN
KEMENTERIAN KELAUTAN DAN PERIKANAN**

I. SEJARAH PENDIRIAN KELOMPOK

A. Latar Belakang

Banyaknya pembudidaya ikan di Nagari Lubuk Pandan khususnya dikorong Balai satu, dengan keinginan dan tujuan yang sama satu sama lainnya untuk membentuk suatu wadah kelembagaan yang menampung aspirasi, saling tukar pikiran dan jalinan silaturahmi antar sesama pelaku usaha perikanan maka dibentuklah Kelompok Pembudidaya Ikan (Pokdakan) Bina Mandiri yang mana merupakan wadah perkumpulan pembudidaya ikan yang memiliki lahan perikanan yang belum maksimal pengelolaan dan pengolahannya. Pokdakan ini merupakan swadaya masyarakat perikanan yang tergabung dan tumbuh berdasarkan keakraban, keselarasan serta kesamaan kepentingan dalam pemanfaatan sumberdaya perikanan untuk berkerjasama dalam peningkatan produktifitas usahadibidang perikanan budidaya terutama untuk pemberdayaan dan peningkatan usaha perikanan budidaya terutama untuk pemberdayaan dan peningkatangizi yang berdasarkan Pancasila dan UUD 1945. Berdasarkan latar belakang inilah dan didorong oleh kesadaran dan keinginan yang kuat, sekaligus sebagai upaya membantu pemerintah mengentaskan kemiskinan, menekan angka pengangguran khususnya di wilayah nagari Lubuk Pandan Kecamatan 2x11 Enam Lingkung.

Dalam perkembangannya, Pokdakan Bina Mandiri melakukan organisasi kepengurusan untuk memunculkan dinamika dan gagasan baru. Berjalannya kelompok ini juga tak lepas dari peran Dinas Perikanan dan pemerintah daerah, Pemerintah Nagari Lubuk Pandan serta Penyuluh Perikanan Kecamatan 2x11 Enam Lingkung yang mendampingi.

Pokdakan Bina Mandiri juga membuat agenda sebagai acuan agar program yang dibuat dapat terencana dan terarah sesuai dengan visi dan misi serta tujuan yang diharapkan, yaitu melakukan pertemuan rutin satu kali satubulan, pembentukan kelompok dan koperasi yang sehat, penelitian dan inovasi dalam bidang perikanan, berkoordinasi dengan dinas baik Kabupaten maupun provinsi agar diberikan pembinaan. Selain itu Pokdakan Bina Mandiri juga berusaha tertib dalam administrasi baik pembukuan maupun keuangan. Tingginya tingkat permintaan ikan Gurami, ikan Nila dan ikan lainnya baik benih maupun ikan konsumsi oleh masyarakat dapat menjadi acuan dalam pengembangan usaha pembenihan ikan di Kabupaten Padang Pariaman.

Dengan dukungan saluran irigasi yang dibangun oleh pemerintah tidak hanya dimanfaatkan untuk pengairan perikanan saja, akan tetapi juga dimanfaatkan oleh pertanian, karena itu khususnya di Korong Balai Satu Nagari Lubuk Pandan Kecamatan 2x11 Enam Lingkung yang lebih dikenal dengan nama Kiambang juga banyak pelaku usaha perikanan khususnya usaha pembenihan dan pembesaran ikan gurami. Pokdakan Bina Mandiri yang berdiri tahun 2008 dengan luas lahan lebih kurang 15 ha dengan target produksi benih gurami 1 (satu) bulan rata-rata 100.000 s/d 200.000 ekor dengan ukuran 1.5 – 4.0 inci dan produksi ikan konsumsi sebanyak 10.000 Kg/ tahun.

B. Tujuan

Adapun tujuan dari terbentuknya kelompok pembudidaya ikan ini adalah :

1. Meningkatkan pendapatan/perekonomian masyarakat pada umumnya dan kelompok pada khususnya.
2. Memperkuat kerjasama antar sesama anggota kelompok dan antar kelompok agar tumbuh dan berkembang menjadi usaha perikanan yang mandiri
3. Memanfaatkan informasi-informasi umum dan penyuluhan untuk meningkatkan hasil usaha budidaya ikan
4. Mengaplikasikan teknologi tepat guna dan teknologi termutakhir dalam usaha budidaya.

C. Visi dan Misi

Untuk menunjukkan maksud dan tujuan diatas, maka pokdakan Bina Mandiri

1. Visi Mewujudkan kemandirian kelompok dalam pengembanaan Budidaya Perikanan di Nagari Lubuk Pandan.
2. Misi nya adalah:
 - a. Menjunjung tinggi kebersamaan dari segala aspek kegiatan, bertekad untuk menjadi pembudidaya ikan yang profesional dan mandiri, meningkatkan pendapatan anggota dan keluarga, bersama mencari peluang-peluang untuk kemajuan kelompok.
 - b. Memanfaatkan lahan kosong untuk dijadikan kolam guna meningkatkan potensi usaha bidang perikanan yang berkualitas.
 - c. Meningkatkan produktifits perikanan dengan pakan berbasis bahan lokal yang dikelola secara mandiri.
 - d. Membentuk jiwa aktif-kreatif dan bertanggung jawab dalam kegiatan perikanan kelompok.

II. DATA DASAR KELOMPOK

A. Nama dan Alamat Kelompok Kelautan dan Perikanan

- a. Nama : Bina Mandiri
- b. Nomor Badan Hukum : 10 / Tgl 16 Mei 2016
- c. Alamat : Balai Satu
- d. Nagari : Lubuk Pandan
- e. Kecamatan : 2x11 Enam Lingkung
- f. No. Telp. Sekretariat :
- g. No. HP Ketua Kelompok : 082283429538
- h. Koordinat : 0°35'27,02"S 100°17'0,11"T

B. Peta Lokasi Kelompok

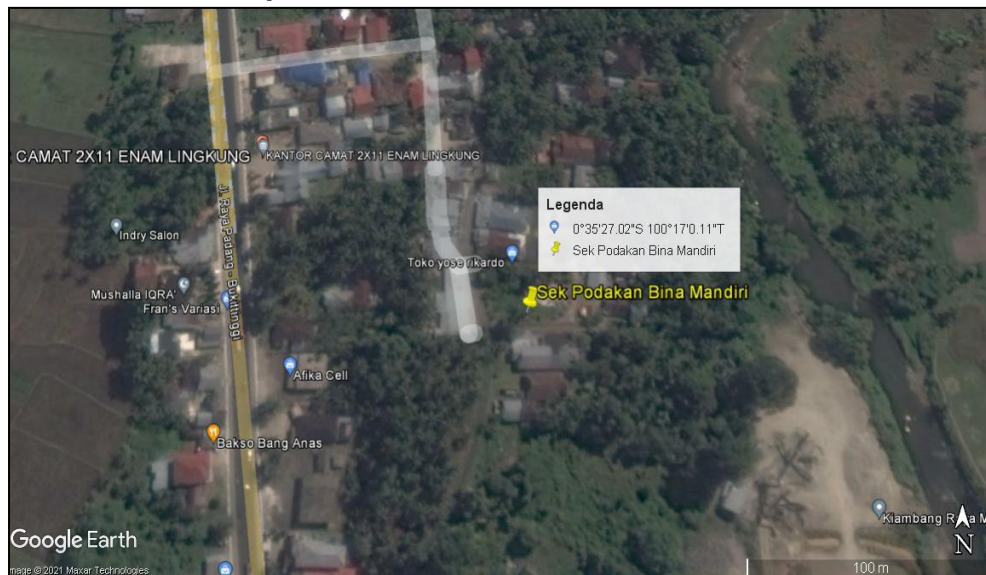

C. Penumbuhan Kelompok

- a. Tanggal/Bln/Tahun Pendirian : 01 September 2008
- b. Kelas Kelompok : Pemula
- c. No. Sertifikat Pengukuhan : 1.1.13.05.0908.0313

D. Peningkatan Kelompok

- a. Tanggal/Bln/Tahun Pendirian : 02 Maret 2013
- b. Kelas Kelompok : Madya
- c. No. Sertifikat : 2.1.13.05.0908.0320

E. Pengurus dan Anggota Kelompok

Pokdakan Bina Mandiri memiliki jumlah anggota sebanyak 13 orang. sebagaimana rincian sebagai berikut :

No	Nama	L/P	Umur (Tahun)	Pendidikan Terakhir	Alamat	Jabatan di Kelompok
1	Syahrul Syah	L	44	SLTA	Balaisatu	Ketua
2	Nofri HS	L	36	SLTA	Balaisatu	Sekretaris
3	Yanto Ardi	L	36	SLTA	Balaisatu	Bendahara
4	Herianto	L	30	SLTA	Balaisatu	Anggota
5	Asrizal	L	40	SLTA	Balaisatu	Anggota
6	Riri Darmianto	L	35	SLTA	Balaisatu	Anggota
7	Alison	L	50	SLTP	Balaisatu	Anggota
8	Sudirman	L	48	SLTA	Balaisatu	Anggota
9	Jafrizal	L	44	SLTA	Balaisatu	Anggota
10	Abdul Malik	L	54	SLTA	Balaisatu	Anggota
11	Fery Gushendra	L	34	SLTA	Balaisatu	Anggota
12	Bakhtiar	L	65	SD	Balaisatu	Anggota
13	Muklis Efendi	L	44	SLTA	Balaisatu	Anggota

F. Kelompok sudah tergabung sebagai anggota koperasi (ya/tidak), Apabila YA sebutkan nama koperasi

Nama Koperasi :

Ketua Koperasi :

Alamat Koperasi :

III. SRTRUKTUR ORGANISASI

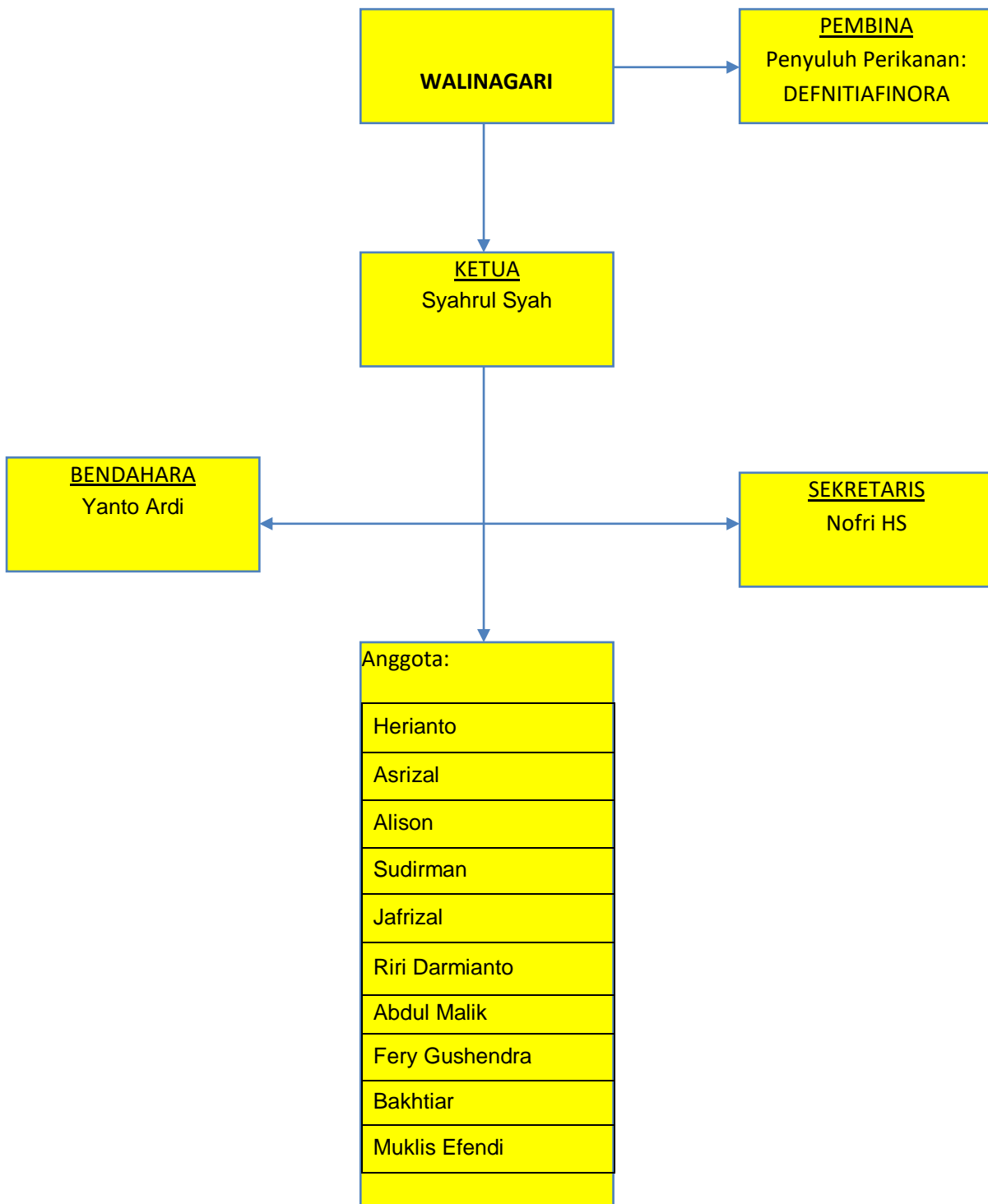

IV. PERKEMBANGAN USAHA KELOMPOK

A. Kelompok Pembudidaya Ikan (POKDAKAN)

- a. Jenis Usaha : Budidaya
- b. Komoditas yang Diusahakan : Ikan Gurami, Lele, Mas dan Ikan Nila
- c. Luas Lahan Usaha Perikanan : 6.454 M dengan rincian:

No	Nama Anggota	Kepemilikan lahan usaha (m2 atau ha)			Status Kepemilikan Lahan	Jumlah (Unit)	Koordinat (PB)
		Luas Kolam	Tambak	dll			
1	Syahrul Syah	7x10	-	-	Sendiri	5	0°35'27,02"S 100°17"0,73"T
2	Naufal Ardianul Hakim	100	-	-	Sendiri	66	0°35'27,02"S 100°17"0,73"T
3	Rona Lusita	50	-	-	Sendiri	42	0°35'27,02"S 100°17"0,73"T
4	Ali Amran	25	-	-	Sewa	36	0°35'27,02"S 100°17"0,73"T
5	Eka Susanti	25	-	-	Sewa	36	0°35'27,02"S 100°17"0,73"T
6	Mayang sari	30	-	-	Sewa	42	0°35'27,02"S 100°17"0,73"T
7	Abdul Yusuf	25	-	-	Sendiri	42	0°35'27,02"S 100°17"0,73"T
8	AdityaArizona	30	-	-	Sendiri	24	0°35'27,02"S 100°17"0,73"T
9	Syahrul	30	-	-	Sendiri	36	0°35'27,02"S 100°17"0,73"T
10	Delvi Asmara	35	-	-	Sewa	36	0°35'27,02"S 100°17"0,73"T

d. Peta Lahan Usaha

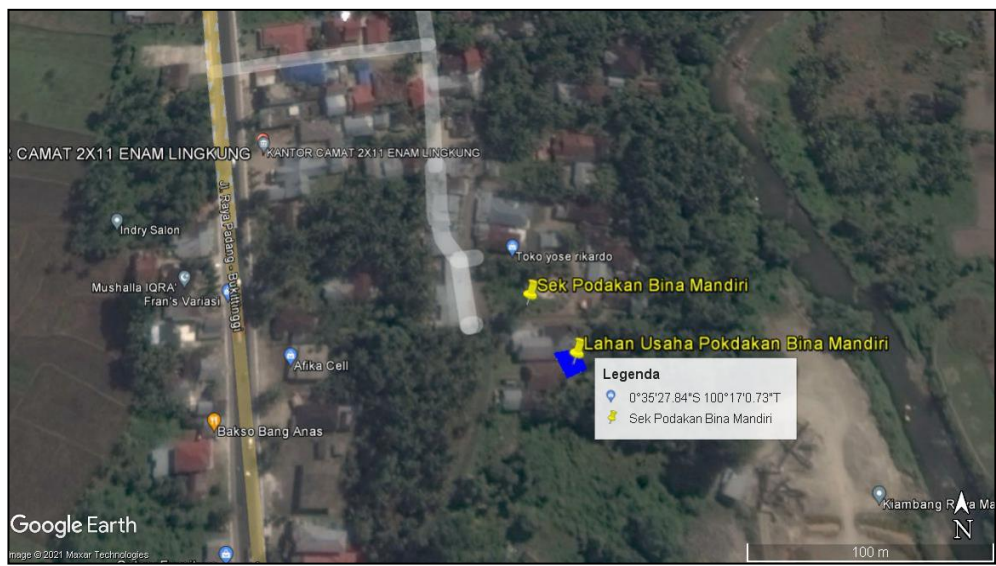

e. Data Produksi dan Produktivitas

No	Komoditas	Luas (M2 atau ha)	Produksi (ton)	Produktivitas (Ton/ha)	Keterangan
1	Koi	1 H			

f. Aset Kelompok Perikanan

No	Jenis Barang	Jumlah	Nominal (Rp)	Ket
1	Waring,	21	1500.000	
2	Serok	25	450.000	
3	Baskom	14	250.000	
4	Drigen	15	350.000	
5	Cangkul	20	250.000	

g. Omzet Usaha Anggota Kelompok

Omzet kelompok sebesar selama 1 tahun, dengan rincian :

No	Nama anggota kelompok	Omzet per tahun (Rp)
1	Abdul Latif	3.000.000
2	Naufal Ardianul Hakim	500.000
3	Rona Lusita	300.000
4	Ali Amran	250.000
5	Eka Susanti	250.000
6	Mayang sari	230.000
7	Abdul Yusuf	200.000
8	AdityaArizona	300.000
9	Syahrul	300.000
10	Delvi Asmara	350.000

h. Program Kerja

- Pertemuan Rutin/rembuk kelompok : ada (12 kali/tahun)
- Pertemuan bulanan dengan penyuluh : ada (12 kali/tahun)

i. Bantuan Pemerintah dari KKP yang pernah diterima

No	Jenis Bantuan Pemerintah	Tahun	Pemanfaatan
1	-	-	-
2	-	-	-
3	-	-	-

j. Pelatihan Kelompok yang pernah diikuti

No	Nama Anggota Kelompok	Pelatihan	Penyelenggara Pelatihan	Tahun
1	-	-	-	-
2	-	-	-	-
3	-	-	-	-

k. Penghargaan yang pernah diperoleh kelompok

No	Jenis Penghargaan	Tingkat (Nasional/Provinsi/ Kab/kota)	Tahun
1	-	-	-
2	-	-	-
3	-	-	-

V. DOKUMENTASI KELOMPOK



Lahan Usaha



Penyortiran



Kolam Kelompok

VI. PENUTUP

Syukur Alhamdulillah kami panjatkan kehadiran Allah SWT, akhirnya kami bisa menyelesaikan penyusunan Profil 'Pokdakan Bina Mandiri.' Dengan adanya profil kelompok ini semoga bisa menjadi suatu referensi bagi kelompok dan dapat sebagai informasi yang berguna bagi pihak yang memerlukan.

Profil kelompok ini memuat antara lain: latar belakang sejarah berdirinya kelompok, data-data anggota kelompok dan produktifitas kelompok. Diharapkan profil kelompok ini mampu memberikan informasi para pembaca tentang kondisi kelompok Pembudidayaan Bina Mandiri. Kami mengucapkan banyak terimakasih kepada semua pihak yang telah membantu dalam pembuatan profil kelompok ini sampai selesai. Kami sangat menyadari bahwa profil kelompok ini masih memiliki banyak kekurangan oleh karena itu sumbang saran dan kritik yang sifatnya membangun dari pembaca masih sangat diharapkan agar pembuatan profil kelompok lebih sempurna hendaknya.