

PROFIL KELOMPOK USAHA BERSAMA

**KUB UJUNG LABUNG
NO REG : 1.2.13.05.0310.0910**

**KORONG UJUNG LABUNG
KECAMATAN BATANG GASAN
KABUPATEN PADANG PARIAMAN**

**PENYULUH PERIKANAN
SYAFRUDDIN.S.ST.Pi**



**SATMINKAL
BALAI PELATIHAN DAN PENYULUHAN PERIKANAN MEDAN
PUSAT PELATIHAN DAN PENYULUHAN KELAUTAN DAN PERIKANAN
BADAN RISET DAN SDM KELAUTAN DAN PERIKANAN
KEMENTERIAN KELAUTAN DAN PERIKANAN**

I. SEJARAH PENDIRIAN KELOMPOK

A. Latar Belakang

Korong Ujung Labung terletak di kenagarian Malai V Suku, Ujung Labung berasal dari kata Ujung yang artinya paling pojok (terakhir) dan Labung merupakan genang air yang berada di daerah pesisir pantai. Sehingga Ujung Labung merupakan daerah yang berada paling pojok atau terakhir dekat genang air.

Di Korong Ujung Labung mayoritas kehidupan masyarakat adalah nelayan tangkap, kegiatan usaha penangkapan sudah berlangsung lama yakni dari nenek moyang dan turun menurun. Awalnya alat tangkap yang digunakan adalah patang, pukot tepi, gill net dan bubu.dll.. Seiring perkembangan alat tangkap yang masih digunakan saat sekarang adalah jaring insang, rawai, jaring udang.

Kegiatan usaha penangkapan yang dilakukan oleh nelayan Ujung Labung tergantung kepada cuaca dan iklim, pada musim kemarau cuaca bagus mereka kelaut, sementara pada saat cuaca kurang bagus mereka menganggur alias di rumah sambil memperbaiki alat tangkap yang rusak. Tidak ada usaha lain selain melaut. Begitu juga dengan hasil tangkapan, apabila hasil tangkapan melimpah harga ikan turun, hidup poya-poya sementara hasil tangkapan minim mereka sering utang-utang pada tengkulak, hal ini sudah berlangsung terus-menerus dan turun menurun dari nenek moyangnya.

Berangkat dari hal di atas timbul keinginan dari masyarakat untuk membentuk suatu wadah kelompok nelayan.. Dengan dihadiri oleh pemuka masyarakat, perangkat nagari dan penyuluh perikanan, maka pada tanggal 15 Maret 2010 dibentuklah kelompok nelayan dengan nama sesuai dengan nama korong yakni kelompok nelayan Ujung Labung, seluruh masyarakat dikorong tersebut otomatis menjadi anggota kelompok.

B. Maksud dan Tujuan

Adapun maksud dan tujuan diadakan pembentukan kelompok nelayan adalah :

1. Agar usaha penangkapan terkoordinir dengan baik
2. Untuk meningkatkan hasil tangkapan melalui manajemen yang terorganisir.
3. Pengelolaan sumberdaya kelautan yang ramah lingkungan
4. Memanfaatkan informasi-informasi umum dan penyuluhan untuk meningkatkan hasil tangkapan.
5. Meningkatkan taraf hidup ekonomi masyarakat

C. Visi dan Misi

a. Visi

Tiada hari tanpa melaut, laut menjanjikan masa depan yang lebih Baik

b. Misi

Adapun misi kelompok Ujung Labung adalah :

1. Menyalurkan dan meanampung aspirasi nelayan
2. Pemanfaatan sumberdaya kelautan yang baik dan berkelanjutan
3. Meningkatkan mutu sumberdaya manusia dalam pemanfaatan sumberdaya laut
4. Peningkatan pendapatan masyarakat pesisir beserta keluarganya

II. DATA DASAR KELOMPOK

A. Nama dan Alamat Kelompok

- a. Nama : Ujung Labung
- B. Nomor Badan Hukum : -
- C. Alamat : Pasir Ujung Labung
- D. Dusun : Ujung Labung
- E. Kelurahan : Malai V Suku
- F. Kecamatan : Batang Gasan
- G. Kota : Padang Pariaman
- H. No. Telp. Sekretariat : -
- i. No. HP Ketua Kelompok : 085376794000
- j. Email : -
- k. Koordinat : 0°27'22.29"S - 99°59'1.59"E

B. Peta Lokasi Kelompok

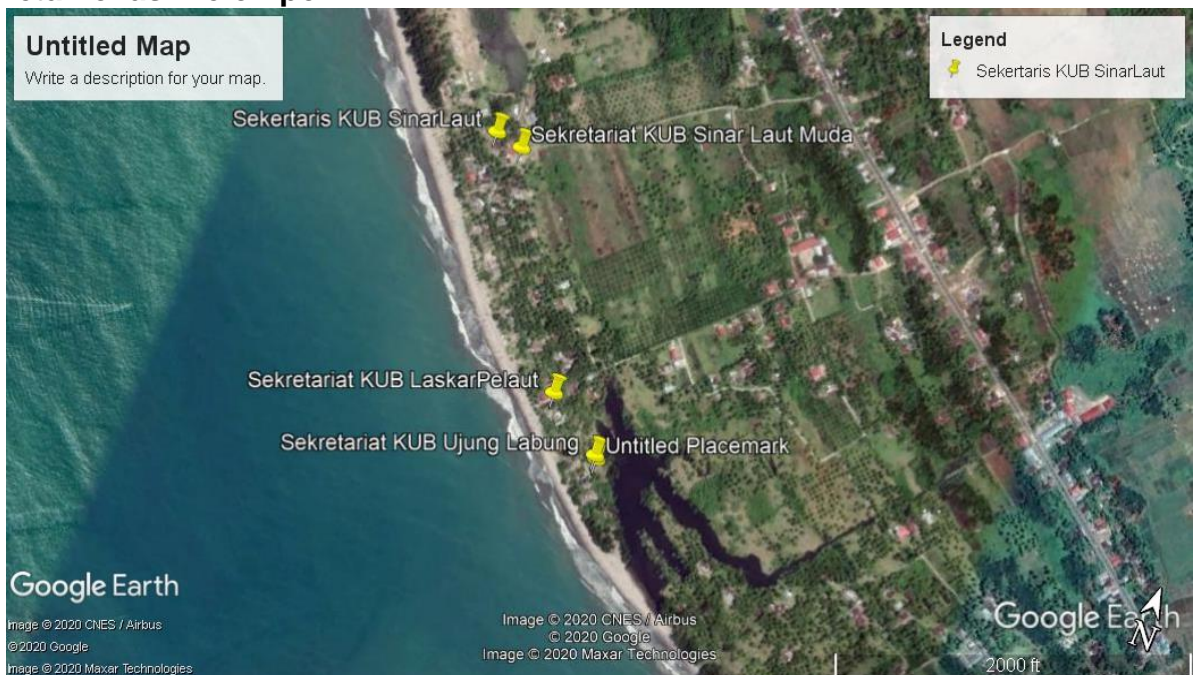

C. Penumbuhan Kelompok

- a. Tanggal/Bln/Tahun Pendirian : 15 Maret 2010
- b. Kelas Kelompok : PEMULA
- c. No. Sertifikat Pengukuhan : 04/KEP/WN.MLS/X.2010

D. Peningkatan Kelompok

- a. Tanggal/Bln/Tahun Pendirian : -
- b. Kelas Kelompok : -
- c. No. Sertifikat : -

E. Pengurus dan Anggota Kelompok

Kelompok Ujung Labung memiliki jumlah anggota sebanyak 14 orang. sebagaimana rincian sebagai berikut :

No	Nama	L/P	Umur (Tahun)	Pendidikan Terakhir	Alamat	Jabatan di Kelompok
1	Almas	Laki-Laki	50	SMA	Ujung Labung	Ketua
2	Azisman	Laki-Laki	43	SMP	Ujung Labung	Sek
3	Ojet Candra	Laki-Laki	36	SMP	Ujung Labung	Bendahara
4	Abur	Laki-Laki	46	SD	Ujung Labung	Anggota
5	Kamal	Laki-Laki	48	SMP	Ujung Labung	Anggota
6	Emi	Laki-Laki	37	SD	Ujung Labung	Anggota
7	Parizal	Laki-Laki	56	SD	Ujung Labung	Anggota
8	Jhon Saputra	Laki-Laki	38	SMP	Ujung Labung	Anggota
9	Wandi Satria	Laki-Laki	43	SMP	Ujung Labung	Anggota
10	Ziburni	Laki-Laki	58	SMP	Ujung Labung	Anggota
11	Labai	Laki-Laki	49	SD	Ujung Labung	Anggota
12	Razali	Laki-Laki	60	SD	Ujung Labung	Anggota
13	Akirman	Laki-Laki	46	SD	Ujung Labung	Anggota
14	Boneh Arifin	Laki-Laki	65	SD	Ujung Labung	Anggota

F. Kelompok sudah tergabung sebagai anggota koperasi (tidak), apabila YA sebutkan nama Koperasi belum ada Koperasi

Nama Koperasi :

Ketua Koperasi :

Alamat Koperasi ;

III. STRUKTUR ORGANISASI

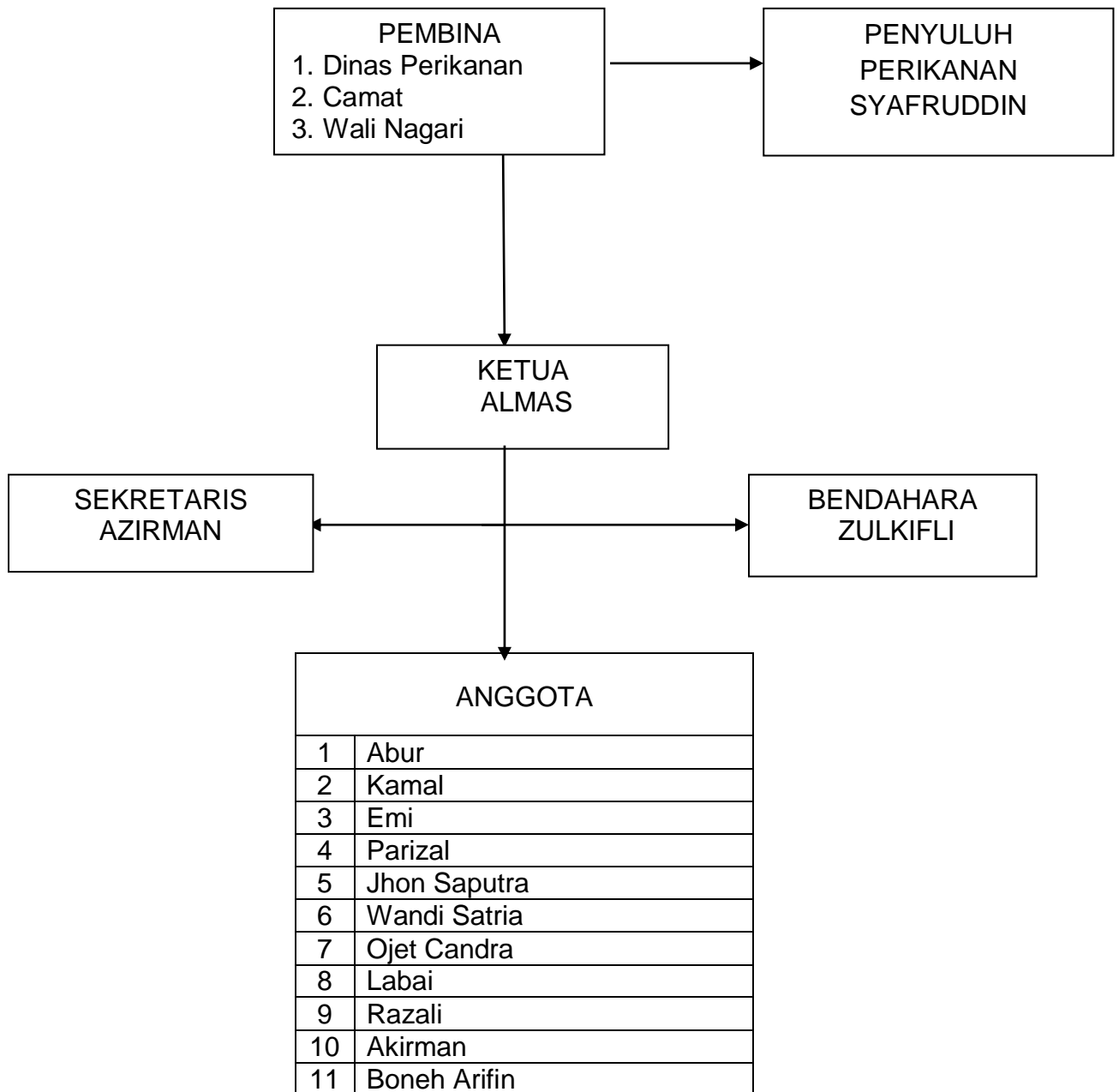

IV. PERKEMBANGAN USAHA KELOMPOK

- a. Jenis Usaha : Penangkapan Ikan
- b. Jenis Komoditas yang diusahakan
- Penangkapan ikan pelagis kecil seperti, Kembung, Selar, Kurisi, pinjalo, kuro, sinangih, talang-talang, kapas-kapas, garot-garot, tetengkek, layur, manyung, peperek dll
 - Kuwe, Kurapu, Selar, Kakap, dll
- c. Jenis Alat Tangkapyang digunakan
- Gill Net : 650 Unit
 - Pancing Ulur : 165 set
- d. Adakah jenis legalisasi / ijin usaha penangkapan yang dimiliki (Ada/Tidak), jika ada sebutkan belum ada ijin usaha.
- e. Jumlah Usaha Penangkapan

No	Nama Anggota	Kepemilikan kapal/Sarana Penangkapan Ikan		AlatTangkap Yang digunakan	Status Kepemilikan
		Jenis Kapal	Ukuran Kapal		
1	Almas	-	-	-	ABK
2	Azisman	KapalTempel	7m x1mx1m	Pancing	Pemilik
3	Zulkifli	KapalTempel	7m x1mx1m	Jaring Insang	Pemilik
4	Abur	-	-	-	ABK
5	Kamal	Jukung	5x1x1m	pancing	Pemilik
6	Emi	KapalTempel	7m x1mx1m	Jarring Insang	Pemilik
7	Parizal	KapalTempel	7m x1mx1m	Jarring Insang	Pemilik
8	Jhon Saputra	KapalTempel	7m x1mx1m	Jarring Insang	Pemilik
9	Wandi Satria	KapalTempel	7m x1mx1m	Jaring Insang	Pemiik
10	Ojet Candra	KapalTempel	7m x1mx1m	Jaring Insang	Pemiik
11	Labai	KapalTempel	7m x1mx1m	Jaring Insang	Pemiik
12	Razali	KapalTempel	7m x1mx1m	Jaring Insang	Pemiik
13	Akirman	KapalTempel	7m x1mx1m	Jaring Insang	Pemiik
14	Boneh Arifin	KapalTempel	7m x1mx1m	Pancing	Pemilik

- f. Data Produksi Kelompok

No	Jeni Ikan	Produksi (ton)	Keterangan
1	Ikan Laut	150.000	

- g. Aset Kelompok Perikanan

No	Jenis Barang	Jumlah	Nama Pemilik	Nominal (Rp)
1	Posko Pertemuan	1	kelompok	15.000.000
2	Plank merk	1	Kelompok	750.000
3	Buku Adm	11	Kelompok	250.000
4	GPRS	1	kelompok	1.000.000

h. Omset Usaha Anggota Kelompok

Omzet kelompok sebesar Rp. 298.000.000,- selama 1 tahun, dengan rincian :

No	Nama anggota kelompok	Omzet per tahun (Rp)
1	Alimas	19.000.000,-
2	Azisman	50.000.000,-
3	Zulkifli	20.000.000,-
4	Abur	17.000.000,-
5	Kamal	34.000.000,-
6	Emi	25.000.000,-
7	Parizal	19.000.000,-
8	Jhon Saputra	21.000.000,-
9	Wandi Satria	18.000.000,-
10	Ojet Candra	19.000.000,-
11	Labai	20.000.000,-
12	Razali	19.000.000,-
13	Akirman	18.000.000,-
14	Boneh Arifin	18.000.000,-

i. Program Kerja

- Pertemuan Rutin/rembuk kelompok : ada 24 kali/tahun
- Pertemuan bulanan dengan penyuluh : ada 12 kali/tahun

j. Bantuan Pemerintah dari KKP yang pernah diterima

NO	Jenis Bantuan	Tahun	Pemanfaatan
1.	PUMP	2011	penangkapan
2.	Sarana Penangkapan	2015	penangkapan
3	Fish box	2017	Tempat ikan
4	Mesin Tempel 15 PK	2018	armada

k. Jenis Pelatihan bagi Kelompok/anggota kelompok yang pernah diikuti

NO	Nama Anggota Kelompok	Pelatihan	Penyelenggara Pelatihan	Tahun
1	Alimas	Penangkapan	Diskan Kab	2015
2	Azisman	Penangkapan	Diskan Kab	2015
3	Kamal	Penangkapan	Diskan Kab	2015

l. Penghargaan yang diperoleh kelompok

NO	Jenis Penghargaan	Tingkat (nasional/Provinsi/Kab/Kota)	Tahun
-	-	-	-

V. DOKUMENTASI KELOMPOK



VI. PENUTUP

Alhamdulillah kami panjatkan kehadiran Allah SWT, akhirnya kami bisa menyelesaikan penyusunan buku "PROFIL KUB UJUNG LABUNG. Dengan adanya buku profil ini semoga bisa menjadi suatu referensi bagi anggota KUB UJUNG LABUNG dan sebagai informasi yang berguna bagi pihak yang memerlukannya.

Buku Profil ini memuat antara lain, latar belakang sejarah berdirinya kelompok, seputar organisasi kelompok, aktifitas, dan produktifitas kelompok. Buku profil ini diharapkan mampu memberikan informasi bagi para pembaca tentang kondisi KUB UJUNG LABUNG.

Kami ucapkan terima kasih kepada semua pihak yang telah membantu dalam pembuatan buku profil ini hingga selesai. Kami sangat menyadari bahwa buku profil ini masih jauh dari kesempurnaannya dan kekurangannya oleh karenanya itu sumbang saran dan kritik yang membangun dari para pembaca masih sangat kami harapkan agar buku profil KUB UJUNG LABUNG lebih sempurna lagi hendaknya.