

PROFIL KELOMPOK PERIKANAN SIPAKALEBBI

1.2.73.11.04.1001.0617

**KELURAHAN KIRU-KIRU KECAMATAN SOPPENG RIAJA
KABUPATEN BARRU**

NURTANG

NIP. 19690201 199403 1 008



**Balai Penelitian Perikanan Budidaya Air Payau dan Penyuluhan Perikanan
Pusat Pelatihan dan Penyuluhan Kelautan dan Perikanan**

**Badan Riset dan SDM kelautan dan Perikanan
Kementerian Kelautan dan Perikanan**

TAHUN 2020

I. SEJARAH PENDIRIAN KELOMPOK

A. Latar Belakang

Penumbuhan kelembagaan pelaku utama adalah proses inisiasi dan fasilitasi tumbuhnya suatu kerjasama yang bersumber dari kesadaran pelaku utama dengan cara bergabung dalam kelompok untuk meningkatkan taraf hidupnya dengan prinsip kesamaan kepentingan, sumberdaya alam, sosial ekonomi, keakraban, saling mempercayai, dan keserasian hubungan antara pelaku utama, sehingga dapat merupakan faktor pengikat untuk kelestarian kehidupan berkelompok, dimana setiap anggota kelompok dapat merasa memiliki dan menikmati manfaat sebesar-besarnya dari apa yang ada dalam kelompok.

Usaha penangkapan ikan ini dilakukan secara turun temurun oleh masyarakat dengan menggunakan beberapa alat penangkapan sederhana untuk memenuhi kebutuhan hidupnya, namun seiring dengan perkembangan yang ada dan semakin sulitnya akses terhadap pola pembinaan yang rutin, permodalan dan diiringi pula dengan daerah penangkapan yang sudah jauh, maka dibentuklah suatu organisasi/kelompok yang diberi nama “ *Sipakalebbi* “ untuk mempersatukan masyarakat dalam melakukan kegiatan dan untuk mempermudah dalam perumusan perencanaan kegiatan yang akan dilakukan. Berdasarkan kemampuan baik penguasaan teknologi maupun kepemilikan sarana dan prasarana, maka penangkapan ini dilakukan dengan berbagai sarana seperti Pukat, Pancing dan Prayang.

Pendampingan terhadap kelompok oleh penyuluh melalui tatapmuka/anjongsana dan pendampingan lewat pertemuan kelompok. Karena masih adanya keterbatasan kelompok dalam administrasi dan permasalahan pada sector usaha budidaya, maka kelompok ini masih sangat perlu pendampingan-pendampingan terutama dalam membenahan administrasi, Penguatan Kelembagaan sambil penguatan-penguatan teknis lainnya.

Kelompok Usaha Bersama Sipakalebbi beralamatkan di Burancie Lingkungan Polewali Kelurahan Kiru-Kiru Kecamatan Soppeng Riaja Kabupaten Barru Propinsi Sulawesi selatan. KUB Sipakalebbi terbentuk pada Hari Senin tanggal Sembilan Belas bulan Enam tahun Dua Ribu Tujuh Belas yang berjumlah 14 orang.

Dengan susuna pengurus sebagai berikut:

Ketua : Sirajuddin
Sekretaris : Muhammad Nasir
Bendahara : Kaharuddin
Contact person : 085343791533

- Lokasi kelompok berada di Burancie Lingkungan Polewali Kelurahan Kiru-Kiru Kecamatan Soppeng Riaja Kabupaten Barru Propinsi Sulawesi selatan dengan titik koordinat Latitude :-4.278930, Longitude : 119.619065.
- Kondisi geografis kelompok.

Kelompok Usaha Bersama Sipakario berada di daerah antara 200 - 400 Cm/2 – 4m dpl dengan suhu udara berkisar antara 19-30 C .

Maksud dari pembentukan kelompok ini, agar kedepannya dapat membawa manfaat lebih bagi anggota kelompok berupa :

1. Manfaat Teknis.

- Memudahkan Penetapan daerah penangkapan
- Mempercepat proses alih teknologi Penangkapan
- Mempermudah penyediaan sarana Penangkapan.

2 Manfaat Sosial

- Jaminan keamanan bersama dalam berusaha
- Mempercepat dan memperluas proses pembelajaran
- Meningkatkan peran masyarakat dalam pembangunan.
- Memudahkan pendampingan, pembinaan dan memperlancar kegiatan pemberdayaan.
- Meningkatkan rasa kebersamaan dalam usaha, menumbuhkan jiwa kepemimpinan serta meniadakan kecemburuan social.

3. Manfaat Ekonomi

- Memperkuat posisi tawar dalam penentuan harga, penjualan dan pengelolaan usaha.
- Meningkatkan efisiensi usaha dan pemasaran hasil panen.
- Membuka akses permodalan
- Menciptakan skala ekonomi yang layak.

B. Tujuan

Kelompok ini dibentuk dengan tujuan membuat suatu wadah bertukar pikiran dalam merumuskan masalah, saling belajar, saling bantu, melakukan kegiatan kegiatan kooperatif untuk kepentingan bersama, menyediakan fasilitas/sarana untuk kepentingan bersama, meningkatkan tali persaudaraan, mempermudah penyebaran informasi dan memudahkan kegiatan sosial. Sehingga kelompok mampu memproduksi dengan baik, meningkat pendapatannya dan mampu mensejahterakan keluarganya.

Selain itu tujuan dari pembentukan kelompok ini adalah ingin mengangkat harkat anggota kelompok dari miskin ilmu, harta dan sikap untuk menjadi manusia yang memiliki kehidupan layak dengan menekankan pada pengembangan modal, social, keterampilan penangkapan dan sikap kewirausahaan.

C. Visi dan Misi

a. Visi

Kelompok ini terbentuk dengan Visi membangun Persatuan masyarakat Nelayan demi Peningkatan hasil Tangkapan, Pendapatan

dan Kesejahteraan Keluarganya, untuk mencapai itu kelompok memiliki Misi dalam perencanaan yaitu

- Meningkatkan komunikasi, Koordinasi dan Kerjasama dengan sesama anggota dan kelompok lain.
- Menjalin hubungan dengan petugas teknis serta melakukan pertemuan secara rutin.
- Menjaga kelestarian lingkungan pesisir dan penangkapan dengan tetap memanfaatkan sarana dan prasarana ramah lingkungan.
- Menjaga kualitas/mutu hasil tangkapan.

b. Misi

Untuk mencapai Misi kelompok tersebut, maka sangat dibutuhkan adanya suatu aturan-aturan kelompok yang memuat seluruh aspek kegiatan dalam kelompok dan penerapan **fungsi kelompok** sebagai **Wadah Kelas Belajar, Wahana Kerjasama, Unit Produksi dan Unit Usaha** yang dapat dijadikan acuan dalam pelaksanaan kegiatan dilapangan dengan Meningkatkan komunikasi, kerjasama dan koordinasi dengan sesama anggota dan petugas teknis serta melakukan pertemuan secara rutin.

II. DATA DASAR KELOMPOK

A. Nama dan Alamat Kelompok Kelautan dan Perikanan

a. Nama	: Sipakalebbi
b. Nomor Badan Hukum	: 15
c. Alamat	: Burancie
d. Dusun/Ling.	: Polewali
e. Kelurahan/Desa	: Kiru-Kiru
f. Kecamatan	: Soppeng Riaja
g. Kabupaten/Kota	: Barru
h. No. Telp/Fax Sekretariat	: -
i. No. HP Ketua Kelompok	: - 085343791533
j. Email	: -
k. Koordinat	: - 4.278930, 119.619065.

B. Peta lokasi **KUB Sipakalebby**

**PETA KUB SIPAKALEBBI
KELURAHAN KIRU-KIRU KEC. SOP. RIAJA KAB. BARRU**



PETA KEC. SOP. RIAJA



PETA KABUPATEN BARRU



SUMBER :
SURVEY LAPANGAN PENYULUH 2020 DAN
STREET VIEW GOOGLE MAP 2016
TITIK KOORDINAT : -4.278930, 119.619065



Dibuat Oleh :
NURTANG
NIP. 19690102 199403 1 008

Alamat : Dusun Kampung Baru Desa Ajakkang Kec. Soppeng Riaja

C. Penumbuhan Kelompok

- a. Tanggal/Bulan/Tahun Pendirian : 19 - 06 - 2017
- b. Kelas Kelompok : Pemula
- c. Nomor Sertifikat Pengukuhan : 000/457/KK/SR/VI/2017/
1.2.26.11.0617.0617

D. Peningkatan Kelompok

- a. Tanggal/Bulan/Tahun : -
- b. Kelas Kelompok : -
- c. Nomor Sertifikat : -

E. Pengurus dan Anggota Kelompok

Kelompok Usaha Bersama Sipakalebbi memiliki jumlah anggota sebanyak 14 orang dengan rincian sebagai berikut :

No.	Nama	L/P	Umur (tahun)	Pendidikan terakhir	alamat	Jabatan di Kelompok
1	Sirajuddin	L	44	SD	Burancie	Ketua
2	Muhammad Nasir	L	30	SD	Burancie	Sekretaris
3	Kaharuddin	L	37	SD	Burancie	Bendahara
4	Muh. Nurdin	L	58	SD	Burancie	Anggota
5	La Tahang	L	71	SD	Burancie	Anggota
6	Haedar	L	49	SD	Burancie	Anggota
7	Darwis	L	37	SD	Burancie	Anggota
8	La Haddade	L	53	SD	Burancie	Anggota
9	Budiman	L	32	SD	Burancie	Anggota
10	La Epe	L	80	SD	Burancie	Anggota
11	Zainuddin	L	54	SD	Burancie	Anggota
12	Jusman	L	26	SD	Burancie	Anggota
13	Ilyas	L	38	SD	Burancie	Anggota
14	Musliadi	L	33	SD	Burancie	Anggota

F. Kelompok sudah tergabung sebagai anggota koperasi (ya/tidak), apabila YA sebutkan nama koperasi

- Nama Koperasi :
- Ketua Koperasi :
- Alamat Koperasi :

III. STRUKTUR ORGANISASI

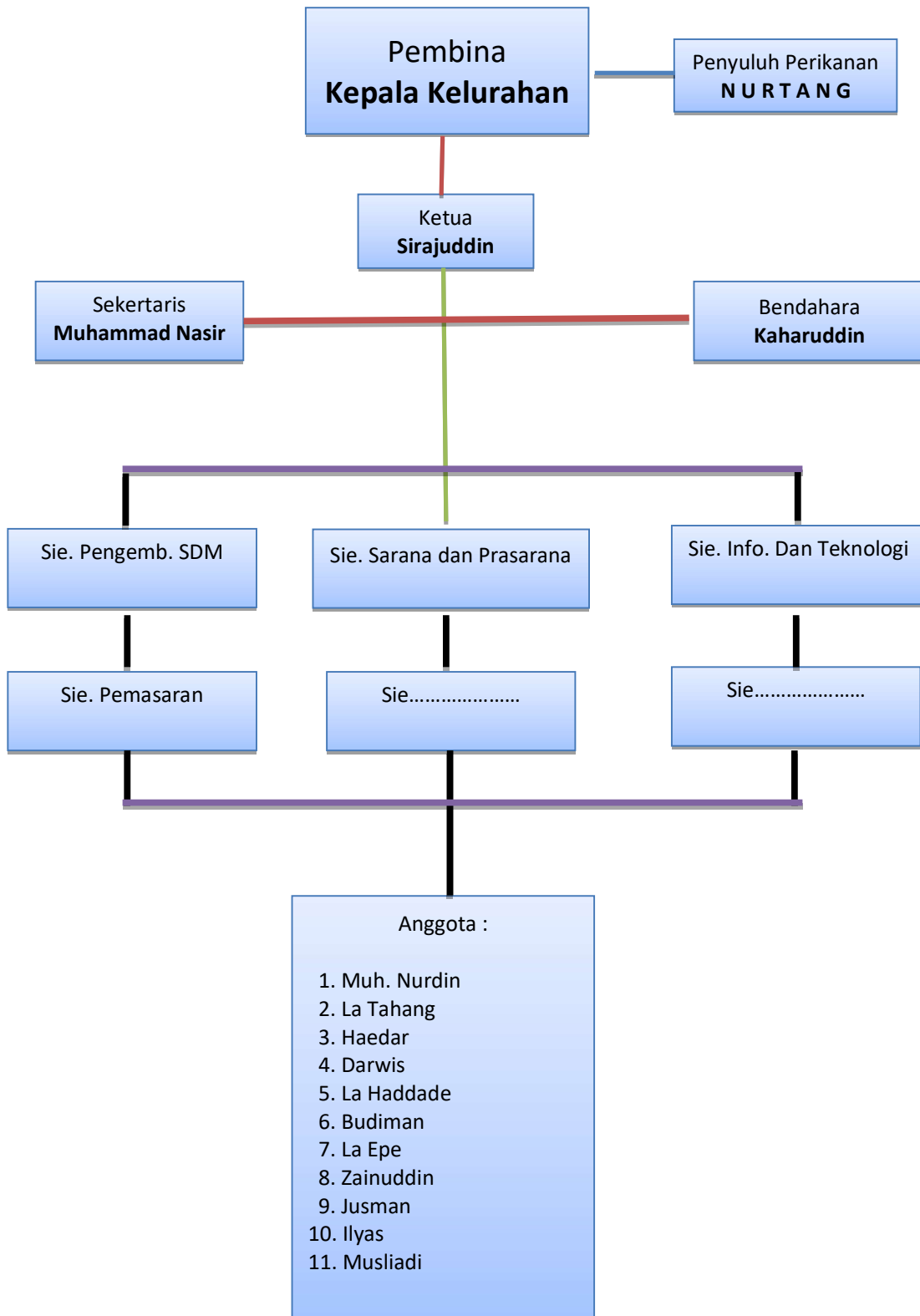

IV. PERKEMBANGAN USAHA KELOMPOK

a. Jenis Usaha

Penangkapan/~~Budidaya~~/Pengolahan/Pemasaran/Garam

b. Komoditas yang Diusahakan

- Ikan Laut

c. Jenis Alat Tangkap yang digunakan

1. Pukat/Jaring
2. DII

d. Adakah Jenis legislasi/ijin usaha penangkapan yang dimiliki (Ada/Tidak), jika ada sebutkan

e. Jenis Usaha Penangkapan

No	Nama Anggota	Kepemilikan Kapal/sarana Penangkapan Ikan		Alat Tangkap Yang digunakan	Status Kepemilikan Kapal
		Jenis Kapal	Ukuran Kapal		
1	Sirajuddin	Motor Tempel	6x0,40x0,50 m	Pukat	Milik
2	Muhammad Nasir	Jukung	4x0,40x0,50 m	Pukat	Milik
3	Kaharuddin	Jukung	2,5x0,40x0,50 m	Pukat	Milik
4	Muh. Nurdin	Jukung	4x0,50x0,50 m	Pukat	Milik
5	La Tahang	Motor Tempel	6x0,50x0,40 m	Pukat	Milik
6	Haedar	Jukung	4x0,40x0,45 m	Pukat	Milik
7	Darwis	Motor Tempel	5x0,40x0,30 m	Pukat	Milik
8	La Haddade	Motor Tempel	5x0,40x0,50 m	Pukat	Milik
9	Budiman	Jukung	4x0,40x0,50 m	Pukat	Milik
10	La Epe	Motor Tempel	4x0,40x0,45 m	Pukat	Milik
11	Zainuddin	Jukung	4x0,40x0,50 m	Pukat	Milik
12	Jusman	Motor Tempel	4x0,50x0,50 m	Pukat	Milik
13	Ilyas	Motor Tempel	7,5x0,60x0,60 m	Pukat	Milik
14	Musliadi	Motor Tempel	7x0,50x0,70 m	Pukat	Milik

f. Data Produksi Kelompok

No.	Komoditas	Produksi (ton)	Keterangan
1	Belanak	4,65	
2	Banyar	2,32	
3	Beronang	2,32	
Jumlah		9,29	

g. Aset Kelompok Perikanan

No.	Jenis Barang	Jumlah	Nama Pemilik	Nominal (Rp)
1	2	3	4	5
1	Motor Tempel	1	Sirajuddin	5000000
	Mesin	1		3500000
	Pukat/Jaring	5 set		750000
	Pancing	1 set		350000
				9,600,000
2	Perahu Jukung	1	Muhammad Nasir	2.500.000
	Pukat/Jaring	4 set		600.000
				3.100.000
3	Perahu Jukung	1	Kaharuddin	3000000
	Pukat/Jaring	4 set		450000
				3,450,000
4	Perahu Jukung	1	Muh. Nurdin	2500000
	Pukat/Jaring	4 set		2500000
				5,000,000
5	Motor Tempel	1	La Tahang	5.500.000
	Mesin	1		3.000.000
	Pukat/Jaring	3 set		400.000
				8.900.000
6	Perahu Jukung	1	Haedar	2.000.000
	Pukat/Jaring	4 set		450.000
				2.450.000
7	Motor Tempel	1	Darwis	4.000.000
	Mesin	1		2.500.000
	Pukat/Jaring	3 set		350.000
				6.850.000
8	Motor Tempel	1	La Haddade	4.500.000
	Mesin	1		3.000.000
	Pukat/Jaring	4 set		600.000
	Pancing	1 set		250.000
				8.350.000
9	Perahu Jukung	1	Budiman	2.500.000
	Pukat/Jaring	4 set		550.000
	Pancing	1 set		150.000
				3.200.000

1	2	3	4	5
10	Motor Tempel	1	La Epe	4.500.000
	Mesin	1		2.000.000
	Pukat/Jaring	4 set		600.000
	Pancing	1 set		250.000
11	Perahu Jukung	1	Zainuddin	3.500.000
	Pukat/Jaring	5 set		750.000
	Pancing	1 set		350.000
				4.600.000
12	Motor Tempel	1	Jusman	4,500.000
	Mesin	1		2,500.000
	Pukat/Jaring	4 set		550.000
	Pancing	1 set		350.000
				7.900.000
13	Motor Tempel	1	Ilyas	6.500.000
	Mesin	1		3.000.000
	Pukat/Jaring	4 set		650.000
	Pancing	1 set		350.000
				10.500.000
14	Motor Tempel	1	Musliadi	5.500.000
	Mesin	1		3.000.000
	Pukat/Jaring	3 set		400.000
	Pancing	1 set		200.000
				9.100.000

f. Omset Usaha Anggota Kelompok

Omset kelompok sebesar RP. **278,460,000** selama 1 tahun, dengan rincian :

No.	Nama Anggota Kelompok	Omset per tahun (Rp)
1	2	3
1	Sirajuddin	19890000
2	Muhammad Nasir	19890000
3	Kaharuddin	19890000
4	Muh. Nurdin	19890000
5	La Tahang	19890000
6	Haedar	19890000
7	Darwis	19890000
8	La Haddade	19890000
9	Budiman	19890000

1	2	3
10	La Epe	19890000
11	Zainuddin	19890000
12	Jusman	19890000
13	Ilyas	19890000
14	Musliadi	19890000
Total		278,460,000

g. Program Kerja

- * Pertemuan rutin/rembuk kelompok : ada 1 Kali/bulan
- * Pertemuan Bulanan dengan Penyuluh : ada 1 Kali/bulan

j. Bantuan Pemerintah dari KKP yang pernah diterima

NO	Jenis Bantuan Pemerintah	Tahun	Pemanfaatan
1	-	-	-
2			
3			
4			
5			
	dst		

k. Jenis Pelatihan bagi Kelompok/anggota kelompok yang pernah diikuti

NO	Nama Anggota Kelompok	Pelatihan	Penyelenggara Pelatihan	Tahun
1	Sirajuddin	SBT/SKK	Diskan Barru	2019
2				
3				
4				
5				
	dst			

l. Penghargaan yang diperoleh kelompok

NO	Jenis Penghargaan	Tingkat (Nasional/Provinsi/Kab/Kota)	Tahun
1	-	-	-
2			
3			
4			
	dst		

V. DOKUMENTASI KELOMPOK







No.1.2.26.11.0617.0817

**Sertifikat Pengukuhan
Kelas Kelompok Perikanan Tangkap**

Kami yang bertanda tangan dibawah ini :

MARDIN. S.Sos

Setelah memperhatikan hasil penilaian yang dilakukan oleh Tim Penilai, memberikan Piagam Pengukuhan Kepada Kelompok

Dari Kelurahan Kiru-kiru Kecamatan Soppeng, Riaja Kabupaten Barru dengan jumlah anggota 14 orang, sebagai

**KELAS PEMULA
BARRU**

Pemberian Piagam Pengukuhan ini dimaksudkan sebagai pendorong bagi Kelompok Sipakalebbi untuk mengembangkan kemampuannya lebih lanjut dan sebagai syarat untuk mengikuti penilaian kemampuan Kelas Madya

Barru, 01 Agustus 2017
Kepala Kelurahan Kiru-kiru



MARDIN. S.Sos

VI. PENUTUP

Alhamdulillah kami panjatkan puji syukur kehadiran Allah SWT, atas selesainya penyusunan Profil KUB Sipakalebbi. Ucapan terima kasi kepada semua pihak yang telah membantu baik tenaga maupun dalam bentuk pemikiran.

Disadari bahwa tentu profil ini masih banyak kelemahan dan kekurangannya, untuk itu dimohon keritkn dan saran yang sifatnya membangun untuk perbaikan di masa yang akan datang dan penyusunan profil kelompok lainnya.

Semoga profil yang disusun ini ada manfaatnya khususnya bagi kelompok dan pendamping sebagai suatu proses terbentuknya kelompok ini dan gambaran kondisi kelompok saat ini untuk dijadikan acuan dan perbandingan untuk pengembangan kelompok ke depan.



KELOMPOK PERIKANAN “ SIPAKALEBBI “

KELAS KELOMPOK : PEMULA
NOMOR REG. : 1.2.73.11.04.1001.0617.0617

ALAMAT SEKRETARIAT :

Burancie Lingkungan Polewali
Kel. Kiru-Kiru Kec. Sop. Riaja
Kabupaten Barru
Sulawesi Selatan
Telp./HP : - 085343791533

Nama Ketua : Sipakalebbi
Jumlah Anggota : 14 Orang
Tahun Berdiri : 2017
Nama Penyuluh : N u r t a n g
Jenis Usaha : Penangkapan Ikan
Komoditas : Ikan Laut

Profil KUB Sipakalebbi

2020

Alamat : Dusun Kampung Baru Desa Ajakkang Kec. Soppeng Riaja

