

PROFIL KELOMPOK PERIKANAN

**KELOMPOK USAHA BERSAMA
SIPAKALEBBI**

NO. REG. 1.2.73.15.10.2006.0115

**DESA WAETUOE KECAMATAN LANRISANG
KABUPATEN PINRANG**

**ASGAR,S.Pi
NIP. 196803081992031011**



**BALAI PENELITIAN PERIKANAN BUDIDAYA AIR PAYAU
DAN PENYULUHAN PERIKANAN
PUSAT PELATIHAN DAN PENYULUHAN KELAUTAN DAN PERIKANAN
BADAN RISET DAN SDM KELAUTAN DAN PERIKANAN
KEMENTERIAN KELAUTAN DAN PERIKANAN**

PROFIL

KELOMPOK USAHA BERSAMA SIPAKALEBBI DESA WAETUOE KECAMATAN LANRISANG KABUPATEN PINRANG

I. SEJARAH PENDIRIAN KELOMPOK

A. Latar Belakang

Masyarakat nelayan yang ada disekitar wilayah kelompok ini sangat mengutamakan sikap saling menghargai, sehingga pada waktu pembentukan kelompok pada tanggal 5 Januari 2015 para anggota sepakat memberikan nama sipakalebbi, yang berarti saling menghargai.

Kelompok sipakalebbi yang berdomisili di dusun waetueo Desa waetueo kecamatan lanrisang dikukuhkan pada bulan januari tahun 2016 oleh kepala desa waetueo dengan kelas kemampuan kelompok Pemula.

Kegiatan awal yang dilakukan dalam kelompok ini yakni : inventarisasi permasalahan penangkapan Ikan, serta mencoba mencari jalan keluar atas permasalahan mereka dan mendapat pembinaan dari Penyuluh Perikanan setempat, dan kepala desa waetueo, serta instansi terkait.

B. Tujuan

1. Meningkatkan kemampuan mengelola usaha bidang penangkapan ikan
2. Meningkatkan angka produktifitas dan kualitas perikanan demi memenuhi kebutuhan Masyarakat.
3. Meningkatkan Pendapatan/kesejahteraan para anggota penangkapan ikan;
4. Mewujudkan kerja sama yang baik antara anggota dalam Kelompok Usaha penangkapan

C. Visi dan Misi Kelompok

1. Adapun Visi dari Kelompok:

Mewujudkan Terciptanya masyarakat nelayan yang berdaya saing sehingga mampu bertahan di era persaingan ekonomi perikanan.

2. Adapun Misi dari Kelompok :

- a. Mengembangkan dan mendayagunakan sumber daya Perikana dan Kelautan yang berkelanjutan dan bertanggung jawab .
- b. Mengembangkan sarana prasarana, teknologi dan informasi perikanan dan kelautan .
- c. Mengembangkan kemandirian kelembagaan nelayan yang tangguh ,dan berdaya saing .
- d. Memberdayakan dan meningkatkan kesejahteraan masyarakat nelayan serta memperluas kesempatan kerja Mengembangkan kemandirian kelembagaan nelayan yang tangguh dan berdaya saing

II. DATA DASAR KELOMPOK

A. Nama dan Alamat Kelompok Kelautan dan Perikanan

1. Nama : SIPAKALEBBI
2. Nomor Badan Hukum :-
3. Alamat : Waetuo
4. Dusun : Waetuo
5. Desa : Waetuo
6. Kecamatan : Lanrisang
7. Kabupaten/Kota : Pinrang
8. No.Telp/Fax Sekretariat :-
9. No. HP Ketua Kelompok : -085288922214
10. Email :-
11. Koordinat : -3,89772819907 119,53710760

B. Peta Lokasi Kelompok SIPAKALEBBI



C. Penumbuhan Kelompok

1. Tanggal/Bln/Tahun Pendirian : 5 Januari 2015
2. Kelas Kelompok : Pemula
3. Nomor Sertifikat Pengukuhan : 1.2.73.15.0115.0116

D. Peningkatan Kelompok

1. Tanggal/Bln/Tahun :
2. Kelas Kelompok :
3. Nomor Sertifikat :

E. Pengurus dan Anggota Kelompok

Kelompok SIPAKALEBBI memiliki jumlah anggota sebanyak 10 orang. Sebagaimana rincian sebagai berikut :

No	Nama	L/P	Umur (Thn)	Pend. Terakhir	Alamat	Jabatan di Kelompok
1	Muh.Yusuf	L	32	SMP	Dusun.Waetuo	Ketua
2	Saparuddin	L	21	SMP	Dusun.Waetuo	Sekretaris
3	Sappe Pawelloi	L	39	SD	Dusun.Waetuo	Bendahara
4	Herman	L	37	SD	Dusun.Waetuo	Anggota
5	Laka	L	64	SMP	Dusun.Waetuo	Anggota
6	Sarifuddin	L	30	SD	Dusun.Waetuo	Anggota
7	Masse	L	47	SMP	Dusun.Waetuo	Anggota
8	Muh.Alif	L	49	SMP	Dusun.Waetuo	Anggota
9	Kamaruddin	L	53	SMP	Dusun.Waetuo	Anggota
10	Hasan Guru	L	60	SMP	Dusun.Waetuo	Anggota

F. Kelompok belum tergabung dalam anggota koperasi

III. STRUKTUR ORGANISASI KUB SIPAKALEBBI

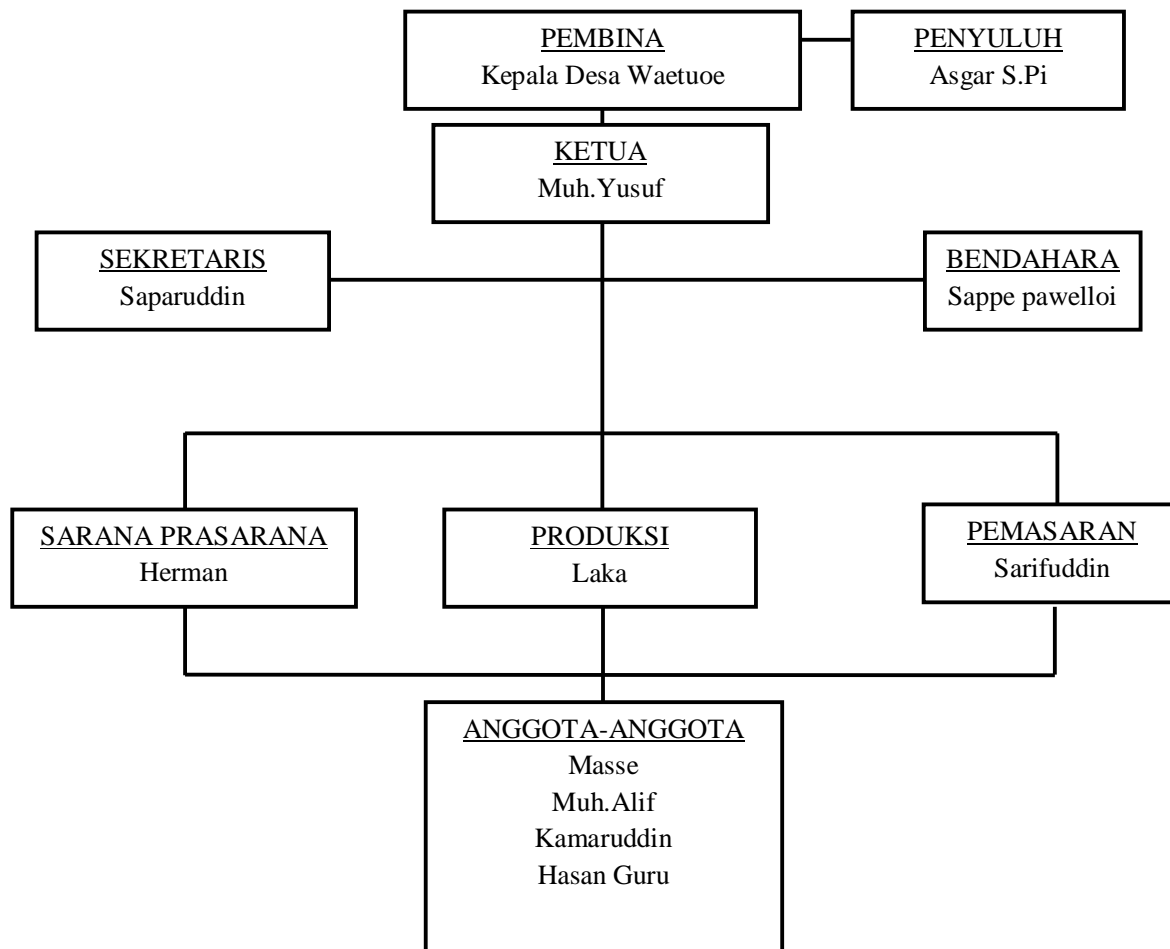

IV. PERKEMBANGAN USAHA KELOMPOK

- A. Jenis Usaha : Penangkapan Ikan
 B. Komoditas hasil Tangkapan : Ikan Teri dan Peperek
 C. Jenis Alat Tangkap yang Digunakan :
 1. Purse seine dengan 1 kapal
 2. Pancing ulur
 D. Jenis Legislasi / ijin Usaha Penangkapan Yang Dimiliki : Belum Memiliki
 E. Jenis Usaha Penangkapan

No	Nama Anggota	Kepemilikan Alat Tangkap			Status Kepemilikan	Jumlah (Unit)
		BagangP erahu	Bagang Tancap	dll		
1	Muh.Yusuf	1	1	-	Milik Sendiri	2
2	Saparuddin	1	0	-	Milik Sendiri	1
3	Sappe Pawelloi	1	1	-	Milik Sendiri	2
4	Herman	1	1	-	Milik Sendiri	2
5	Laka	1	0	-	Milik Sendiri	1
6	Sarifuddin	1	0	-	Milik Sendiri	1
7	Masse	1	0	-	Milik Sendiri	1
8	Muh.Alif	1	0	-	Milik Sendiri	1
9	Kamaruddin	1	0	-	Milik Sendiri	1
10	Hasan Guru	1	1	-	Milik Sendiri	2

F. Data Produksi dan Produktivitas dalam 1 Tahun

No	Komoditas (Bentuk kering)	Produksi (kg)	Produktivitas (kg/Bln)	Keterangan
1	Ikan Teri dan peperek	10.229	852	Harga rata rata Rp.35.000/Kg

G. Aset Kelompok Perikanan

No	Jenis Barang	Nama Pemilik	Nominal (Rp)
1	Perahu,Mesin Katinting dan Generator	Muh.Yusuf	40.000.000
2	Perahu,Mesin Katinting dan Generator	Saparuddin	40.000.000
3	Perahu,Mesin Katinting dan Generator	Sappe Pawelloi	35.000.000
4	Perahu,Mesin Katinting dan Generator	Herman	40.000.000
5	Perahu,Mesin Katinting dan Generator	Laka	35.000.000
6	Perahu,Mesin Katinting dan Generator	Sarifuddin	25.000.000
7	Perahu,Mesin Katinting dan Generator	Masse	25.000.000
8	Perahu,Mesin Katinting dan Generator	Muh.Alif	25.000.000
9	Perahu,Mesin Katinting dan Generator	Kamaruddin	25.000.000
10	Perahu,Mesin Katinting dan Generator	Hasan Guru	40.000.000
	Jumlah		330.000.000

H. Omset Usaha Anggota Kelompok

Omzet kelompok sebesar Rp. 358.015.000 selama 1 tahun, dengan rincian :

NO	Nama Anggota Kelompok	Omzet per tahun (Rp)
1	Muh.Yusuf	35.665.000
2	Saparuddin	35.280.000
3	Sappe Pawelloi	35.175.000
4	Herman	34.755.000
5	Laka	35.840.000
6	Sarifuddin	36.610.000
7	Masse	37.415.000
8	Muh.Alif	35.805.000
9	Kamaruddin	35.980.000
10	Hasan Guru	35.490.000
	Jumlah	358.015.000

I. Program Kerja

1. Pertemuan rutin/rembuk kelompok : ada / ~~tidak ada~~ 1 kali/bulan
2. Pertemuan bulanan dengan Penyuluh: ada / ~~tidak ada~~ 1 kali/bulan

J. Bantuan Pemerintah dari KKP yang pernah diterima

No	Jenis Bantuan Pemerintah	Tahun	Pemanfaatan

K. Jenis Pelatihan bagi Kelompok/anggota kelompok yang pernah diikuti

No	Nama Anggota Kelompok	Pelatihan	Penyelenggara Pelatihan	Tahun

L. Penghargaan yang diperoleh Kelompok

No	Jenis Penghargaan	Tingkat	Tahun

V. DOKUMENTASI KELOMPOK



Sosialisasi Akses Modal Dari LPMUKP



Pendataan Kusuka

VI. PENUTUP

Dengan tersusunnya Profil ini bisa lebih mengenal potensi yang dimiliki oleh Kelompok Penangkapan ikan SIPAKALEBBI dan bisa menjadi acuan dalam menyusun program kerja kelompok dan juga bisa menjadi dasar pemerintah dalam pembuatan program pembangunan Desa agar masyarakat bisa lebih maju dan mandiri.