

**PROFIL KELOMPOK PERIKANAN**

POKDAKAN KESSI LAMPE'E 2

No. Reg. Kelompok : 1.1.73.07.09.0914.0914

DESA PULAU PADAELO KECAMATAN PULAU SEMBILAN

KABUPATEN SINJAI

PENYULUH PENDAMPING :

BAHRIAH, S.St.Pi, M.Si



**SATMINKAL MAROS**

**PUSAT PELATIHAN DAN PENYULUHAN KELAUTAN DAN PERIKANAN**

**BADAN RISET DAN SDM KELAUTAN DAN PERIKANAN**

**KEMENTERIAN KELAUTAN DAN PERIKANAN**

## 1. SEJARAH PENDIRIAN KELOMPOK

### A. Latar Belakang

Pokdakan KESSI LAMPE'E 2 terbentuk dari keinginan beberapa orang yang tergabung dalam sebuah komunitas dan memiliki usaha budidaya rumput laut untuk membentuk sebuah kelompok. Keinginan ini timbul atas dasar untuk memajukan para pembudidaya rumput laut yang belum berkelompok agar lebih maju dan berkembang sebagaimana pembudidaya lain yang sudah berkelompok, maka dibentuklah Pokdakan Kessi Lampe'E 2 pada tanggal 2 September 2014.

Pemilihan nama Pokdakan Kessi LampeE 2 sendiri didasarkan pada sebagian besar anggotanya yang membudidayakan rumput laut jenis yang sama. Adapun sekretariat kelompok bertempat di rumah ketua tepatnya di Dusun Pulau Batang Lampe 1 Desa Pulau Padaelo Kecamatan Pulau Sembilan Kabupaten Sinjai.

Sebagai organisasi sosial masyarakat, kelompok perikanan berfungsi sebagai wadah belajar mengajar bagi anggotanya guna meningkatkan pengetahuan, keterampilan, dan sikap serta tumbuh dan berkembangnya kemandirian dalam usaha perikanan dengan produktivitas yang meningkat, pendapatan yang bertambah dan kehidupan lebih sejahtera.

Total luas budidaya dari 12 orang anggota kelompok adalah 3,5 Ha. Rata-rata produksi yang dihasilkan oleh kelompok Pokdakan Kessi LampeE 2 adalah 7880 Kg/Ha setiap panen.

Dalam menjalankan kegiatan usaha kelompoknya didampingi oleh pihak dari Dinas Perikanan Kabupaten Sinjai melalui tenaga penyuluh perikanan setempat.

### B. Tujuan

Pokdakan KESSI LAMPEE 2 ini mempunyai tujuan untuk meningkatkan kemampuan berusaha secara bersama guna meningkatkan pendapatan dan kesejahteraan anggota (nelayan, wanita nelayan dan taruna nelayan).

### C. Visi dan Misi

#### a. Visi

Mengupayakan peningkatan produksi dan produktifitas budidaya rumput laut.

#### b. Misi

- Meningkatkan kesejahteraan dan taraf hidup pembudidaya rumput laut.
- Mengajarkan cara budidaya rumput laut yang baik dan efisien.

## 2. DATA DASAR KELOMPOK

### A. Nama dan Alamat Kelompok Kelautan dan Perikanan

- |                            |   |
|----------------------------|---|
| a. Nama                    | : Pokdakan Kessi LampeE 2                 |
| b. Nomor Badan Hukum       | : No. 41 Tanggal 14 Maret 2014            |
| c. Alamat                  | : Pulau Batang Lampe I Desa Pulau Padaelo |
| d. Dusun                   | : Batang Lampe I                          |
| e. Desa                    | : Pulau Padaelo                           |
| f. Kecamatan               | : Pulau Sembilan                          |
| g. Kabupaten               | : Sinjai                                  |
| h. No.Telp/Fax Sekretariat | : -                                       |
| i. No. HP Ketua Kelompok   | : 081 341 923 144                         |
| j. Email                   | : -                                       |
| k. Koordinat               | : -5.052909, 120.418451                   |

B. Peta Lokasi Pokdakan Kessi Lampe'E 2



C. Penumbuhan Kelompok

- a. Tanggal/Bln/Tahun Pendirian : 02 September 2014
- b. Kelas Kelompok : Pemula
- c. Nomor Sertifikat Pengukuhan : 75/PDL-PS/KPS/2014

D. Peningkatan Kelompok

- a. Tanggal/Bln/Tahun : -
- b. Kelas Kelompok : -
- c. Nomor Sertifikat : -

E. Pegurus dan Anggota Kelompok

Kelompok Pokdakan Kessi Lampe'E 2 memiliki jumlah anggota sebanyak 12 (Dua belas) orang. Sebagaimana rincian sebagai berikut :

| No | Nama        | L/P | Umur (tahun) | Pendidikan terakhir | Alamat                                  | Jabatan di Kelompok |
|----|-------------|-----|--------------|---------------------|---|---------------------|
| 1  | A.Harniati  | P   | 45           | SMA                 | Pulau Batang Lampe I Desa Pulau Padaelo | Ketua               |
| 2  | Maryani     | P   | 42           | SD                  | Pulau Batang Lampe I Desa Pulau Padaelo | Sekretaris          |
| 3  | Mubtabsyira | P   | 35           | SD                  | Pulau Batang Lampe I Desa Pulau Padaelo | Bendahara           |
| 4  | Rosdiana    | P   | 51           | SD                  | Pulau Batang Lampe I Desa Pulau Padaelo | Anggota             |
| 5  | Masnia      | P   | 43           | SD                  | Pulau Batang Lampe I Desa Pulau Padaelo | Anggota             |
| 6  | Nurkaya     | P   | 36           | SD                  | Pulau Batang Lampe I Desa Pulau Padaelo | Anggota             |
| 7  | Bone        | P   | 55           | SD                  | Pulau Batang Lampe I Desa Pulau Padaelo | Anggota             |
| 8  | Sugianti    | P   | 36           | SD                  | Pulau Batang Lampe I Desa Pulau Padaelo | Anggota             |

|    |            |   |    |    |   |         |
|----|------------|---|----|----|---|---------|
| 9  | Sulmia     | P | 52 | SD | Pulau Batang Lampe I Desa Pulau Padaelo | Anggota |
| 10 | Sabbe      | P | 65 | SD | Pulau Batang Lampe I Desa Pulau Padaelo | Anggota |
| 11 | Nurlaela   | P | 43 | SD | Pulau Batang Lampe I Desa Pulau Padaelo | Anggota |
| 12 | Bunga Tang | P | 54 | SD | Pulau Batang Lampe I Desa Pulau Padaelo | Anggota |

F. Kelompok sudah tergabung sebagai anggota koperasi (ya/tidak), apabila YA sebutkan nama koperasi

Nama Koperasi : .....

Ketua Koperasi : .....

Alamat Koperasi : .....

### 3. STRUKTUR ORGANISASI

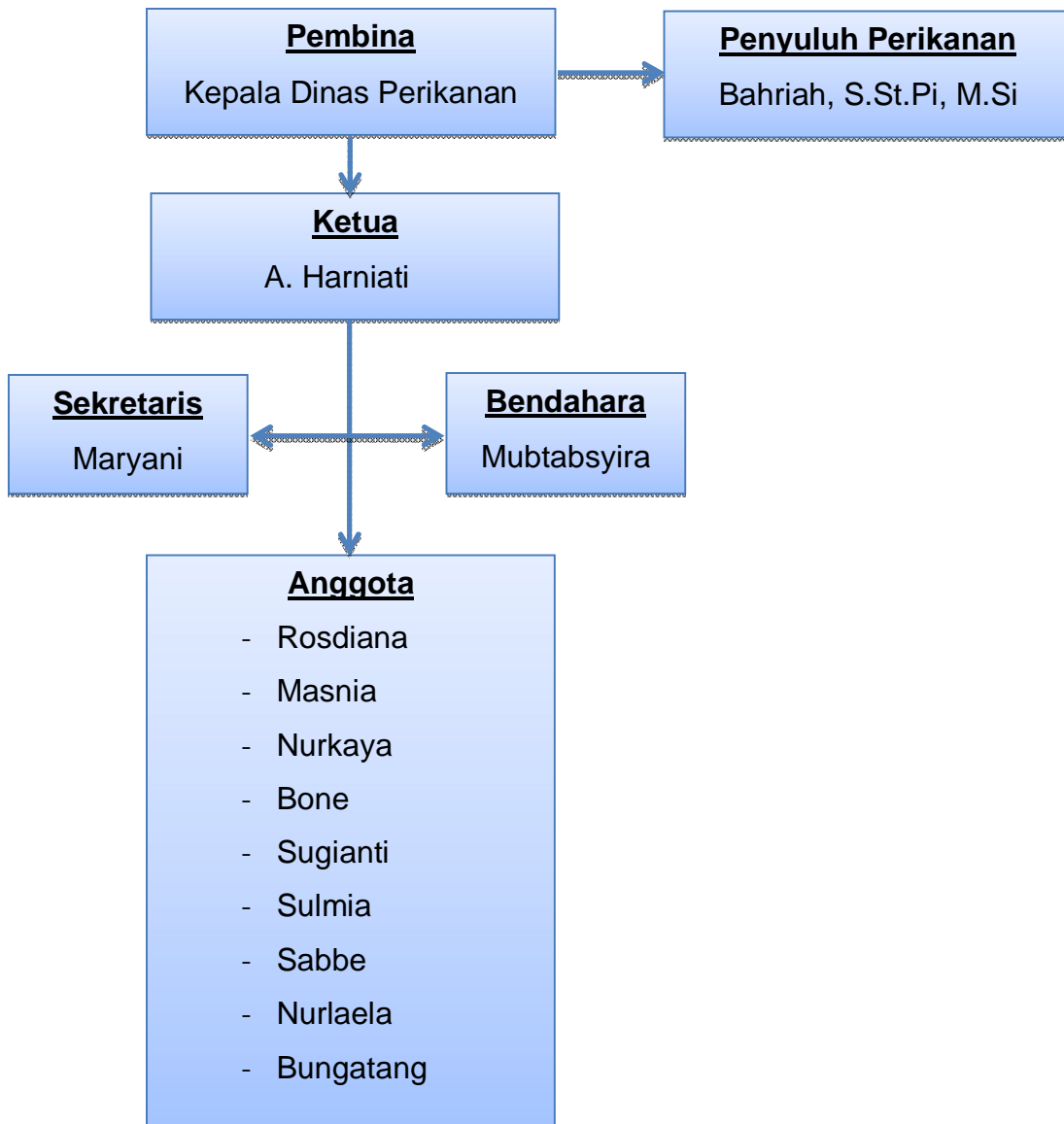

#### 4. PERKEMBANGAN USAHA KELOMPOK

- a. Jenis Usaha : Budidaya (Pembesaran)  
 b. Komoditas yang diusahakan : Rumput Laut (*Eucheuma Spinosum*)  
 c. Luas Lahan Usaha Perikanan  
 Luas lahan usaha perikanan sebesar 68.200 m<sup>2</sup>, dengan rincian :

| No | Nama Anggota | Kepemilikan Lahan Usaha (m <sup>2</sup> ) |        |            | Status Kepemilikan Lahan | Jumlah (m <sup>2</sup> ) | Koordinat (PB)           |
|----|--------------|---|--------|------------|--------------------------|--------------------------|--------------------------|
|    |              | Kolam                                     | Tambak | Tali Induk |                          |                          |                          |
| 1  | A.Harniati   | -   | -      | 7.500      | Pemilik                  | 7.500                    | -5.052909,<br>120.418451 |
| 2  | Maryani      | -   | -      | 5.000      | Pemilik                  | 5.000                    | -5.052909,<br>120.418451 |
| 3  | Mubtabsyira  | -   | -      | 5.000      | Pemilik                  | 5.000                    | -5.052909,<br>120.418451 |
| 4  | Rosdiana     | -   | -      | 5.000      | Pemilik                  | 5.000                    | -5.052909,<br>120.418451 |
| 5  | Masnia       | -   | -      | 5.000      | Pemilik                  | 5.000                    | -5.052909,<br>120.418451 |
| 6  | Nurkaya      | -   | -      | 8.700      | Pemilik                  | 8.700                    | -5.052909,<br>120.418451 |
| 7  | Bone         | -   | -      | 5.000      | Pemilik                  | 5.000                    | -5.052909,<br>120.418451 |
| 8  | Sugianti     | -   | -      | 5.000      | Pemilik                  | 5.000                    | -5.052909,<br>120.418451 |
| 9  | Sulmia       | -   | -      | 5.000      | Pemilik                  | 5.000                    | -5.052909,<br>120.418451 |
| 10 | Sabbe        | -   | -      | 5.000      | Pemilik                  | 5.000                    | -5.052909,<br>120.418451 |
| 11 | Nurlaela     | -   | -      | 6.000      | Pemilik                  | 6.000                    | -5.052909,<br>120.418451 |
| 12 | Bunga Tang   | -   | -      | 6.000      | Pemilik                  | 6.000                    | -5.052909,<br>120.418451 |

d. Peta Lahan Usaha

Untuk kelompok pembudidaya rumput laut yang berlokasi di laut, kami tidak dapat menentukan petakan lahan usaha budidaya rumput laut karena pada google earth untuk pembuatan peta lokasi usaha tidak dapat dipindai melalui aplikasi google earth. Sehingga kami hanya bisa melakukan pengambilan titik koordinat pada sekretariat untuk kelompok pembudidaya rumput laut seperti yang tertera pada tabel luas lahan usaha perikanan (point c.).

e. Data Produksi

| No | Nama Anggota | Komoditas   | Luas (m <sup>2</sup> ) | Produksi (ton) | Keterangan |
|----|--------------|-------------|------------------------|----------------|------------|
| 1  | A.Harniati   | Rumput Laut | 7.500                  | 1,14           | Tahun 2019 |
| 2  | Maryani      | Rumput Laut | 5.000                  | 0,41           | Tahun 2019 |
| 3  | Mubtabsyira  | Rumput Laut | 5.000                  | 0,86           | Tahun 2019 |
| 4  | Rosdiana     | Rumput Laut | 5.000                  | 0,67           | Tahun 2019 |
| 5  | Masnia       | Rumput Laut | 5.000                  | 1,01           | Tahun 2019 |
| 6  | Nurkaya      | Rumput Laut | 8.700                  | 1,45           | Tahun 2019 |
| 7  | Bone         | Rumput Laut | 5.000                  | 1,08           | Tahun 2019 |
| 8  | Sugianti     | Rumput Laut | 5.000                  | 0,94           | Tahun 2019 |
| 9  | Sulmia       | Rumput Laut | 5.000                  | 1,16           | Tahun 2019 |

|    |            |             |       |      |            |
|----|------------|-------------|-------|------|------------|
| 10 | Sabbe      | Rumput Laut | 5.000 | 1,40 | Tahun 2019 |
| 11 | Nurlaela   | Rumput Laut | 6.000 | 1,50 | Tahun 2019 |
| 12 | Bunga Tang | Rumput Laut | 6.000 | 1,40 | Tahun 2019 |

f. Aset Kelompok Perikanan

| No           | Jenis Barang | Jumlah | Nama Pemilik | Nominal (Rp)      |
|--------------|--------------|--------|--------------|-------------------|
| 1            | Tali Induk   | 1      | A. Harniati  | 55.000.000        |
|              | Tali Bentang | 500    |              | 22.500.000        |
| <b>TOTAL</b> |              |        |              | <b>77.500.000</b> |
| 2            | Tali Induk   | 1      | Maryani      | 40.000.000        |
|              | Tali Bentang | 350    |              | 15.750.000        |
| <b>TOTAL</b> |              |        |              | <b>55.750.000</b> |
| 3            | Tali Induk   | 1      | Mubtabsyira  | 40.000.000        |
|              | Tali Bentang | 300    |              | 13.500.000        |
| <b>TOTAL</b> |              |        |              | <b>53.500.000</b> |
| 4            | Tali Induk   | 1      | Rosdiana     | 41.000.000        |
|              | Tali Bentang | 300    |              | 14.000.000        |
| <b>TOTAL</b> |              |        |              | <b>55.000.000</b> |
| 5            | Tali Induk   | 1      | Masnia       | 39.000.000        |
|              | Tali Bentang | 340    |              | 14.500.000        |
| <b>TOTAL</b> |              |        |              | <b>53.500.000</b> |
| 6            | Tali Induk   | 1      | Nurkaya      | 73.000.000        |
|              | Tali Bentang | 310    |              | 13.650.000        |
| <b>TOTAL</b> |              |        |              | <b>86.650.000</b> |
| 7            | Tali Induk   | 1      | Bone         | 38.000.000        |
|              | Tali Bentang | 200    |              | 9.000.000         |
| <b>TOTAL</b> |              |        |              | <b>47.000.000</b> |
| 8            | Tali Induk   | 1      | Sugianti     | 39.000.000        |
|              | Tali Bentang | 200    |              | 10.000.000        |
| <b>TOTAL</b> |              |        |              | <b>49.000.000</b> |
| 9            | Tali Induk   | 1      | Sulmia       | 35.000.000        |
|              | Tali Bentang | 300    |              | 14.500.000        |
| <b>TOTAL</b> |              |        |              | <b>49.500.000</b> |
| 10           | Tali Induk   | 1      | Sabbe        | 36.000.000        |
|              |              | 320    |              | 15.000.000        |
| <b>TOTAL</b> |              |        |              | <b>51.000.000</b> |
| 11           | Tali Induk   | 1      | Nurlaela     | 39.000.000        |
|              | Tali Bentang | 400    |              | 18.000.000        |
| <b>TOTAL</b> |              |        |              | <b>57.000.000</b> |
| 12           | Tali Induk   | 1      | Bunga Tang   | 40.000.000        |
|              | Tali Bentang | 410    |              | 19.000.000        |
| <b>TOTAL</b> |              |        |              | <b>59.000.000</b> |

g. Omzet Usaha Anggota Kelompok

Omzet anggota kelompok pada Tahun 2019 sebesar Rp. **118.884.000,-** selama 1 tahun, dengan rincian :

| NO | Nama Anggota Kelompok | Omzet per tahun (Rp) |
|----|-----------------------|----------------------|
| 1  | A.Harniati            | 11.500.000           |
| 2  | Maryani               | 10.830.000           |
| 3  | Mubtabsyira           | 9.700.000            |
| 4  | Rosdiana              | 8.950.000            |
| 5  | Masnia                | 10.000.000           |
| 6  | Nurkaya               | 9.700.000            |

|              |            |                    |
|--------------|------------|--------------------|
| 7            | Bone       | 10.101.500         |
| 8            | Sugianti   | 11.850.000         |
| 9            | Sulmia     | 10.720.000         |
| 10           | Sabbe      | 8.072.500          |
| 11           | Nurlaela   | 8.900.000          |
| 12           | Bunga Tang | 8.560.000          |
| <b>TOTAL</b> |            | <b>118.884.000</b> |

h. Program Kerja

1. Pertemuan rutin/rembuk kelompok : ada, 1 kali/6 bulan
2. Pertemuan bulanan dengan penyuluh : ada, 2 kali/bulan

i. Bantuan Pemerintah dari KKP yang pernah diterima

| No. | Jenis Bantuan Pemerintah | Tahun | Pemanfaatan |
|-----|--------------------------|-------|-------------|
| 1   | -                        | -     | -           |
| 2   | -                        | -     | -           |
| 3   | -                        | -     | -           |
| 4   | -                        | -     | -           |
| 5   | -                        | -     | -           |

j. Pelatihan kelompok yang pernah diikuti

| No. | Jenis Penghargaan | Tingkat (Nasional/Provinsi/Kab) | Tahun |
|-----|-------------------|---------------------------------|-------|
| 1   | -                 | -                               | -     |
| 2   | -                 | -                               | -     |
| 3   | -                 | -                               | -     |

k. Penghargaan yang diperoleh kelompok

| No | Jenis Penghargaan | Tingkat (Nasional/Provinsi/Kab) | Tahun |
|----|-------------------|---------------------------------|-------|
| 1  | -                 | -                               | -     |
| 2  | -                 | -                               | -     |
| 3  | -                 | -                               | -     |

## 5. DOKUMENTASI KELOMPOK





**KELOMPOK BUDIDAYA PERIKANAN (POKDAKAN)  
"KESSI LAMPE'E 2"**  
DUSUN PULAU BATANG LAMPE I DESA PULAU PADAELO  
KECAMATAN PULAU SEMBILAN



**PENGURUS**

**KETUA** : A. HARNIATI  
**SEKRETARIS** : MARYANI  
**BENDAHARA** : MUBTABSYIRA  
**JUMLAH ANGGOTA** : 12 ORANG  
**TGL. PENGUKUHAN** : 2 SEPTEMBER 2014  
**LUAS LAHAN BUDIDAYA** : .....Ha  
**PENYULUH PERIKANAN** : FATMAWATI, S.PI







## 6. PENUTUP

Kelompok perikanan merupakan sebuah organisasi yang dibentuk oleh para pelaku utama dan pelaku usaha, khususnya pembudidaya rumput laut yang mempunyai pola pikir dan kesamaan kepentingan sehingga mampu bertukar pikiran antar sesama pembudidaya rumput laut, Selain itu Kelompok tersebut memiliki peran dalam mengakselerasi kegiatan program pembangunan Perikanan serta dapat mengatasi masalah dalam kegiatan usaha Perikanan. Oleh karena itu pembuatan profil kelompok merupakan salah satu gambaran kondisi obyektif sebuah kelompok yang wajib dilakukan oleh Penyuluh Perikanan yang dapat dijadikan sebagai referensi dalam melakukan pembinaan di lokasi wilayah kerja Penyuluh itu sendiri.