

PROFIL KELOMPOK PERIKANAN

POKDAKAN KERAPU 02

No. Reg. Kelompok : 2.1.73.07.09.0914.1118

DESA PULAU PADAELO KECAMATAN PULAU SEMBILAN

KABUPATEN SINJAI

PENYULUH PENDAMPING :

BAHRIAH, S.St.Pi, M.Si



SATMINKAL MAROS

PUSAT PELATIHAN DAN PENYULUHAN KELAUTAN DAN PERIKANAN

BADAN RISET DAN SDM KELAUTAN DAN PERIKANAN

KEMENTERIAN KELAUTAN DAN PERIKANAN

1. SEJARAH PENDIRIAN KELOMPOK

A. Latar Belakang

Pada hakekatnya kelompok perikanan adalah sebuah organisasi yang memiliki fungsi sebagai media musyawarah pelaku budidaya. Disamping itu organisasi ini juga memiliki peran dalam akserelisasi kegiatan program pembangunan perikanan. Kelompok perikanan dibentuk untuk pelaku budidaya guna mengatasi masalah bersama dalam usaha perikanan.

Sebagai organisasi sosial masyarakat, kelompok perikanan berfungsi sebagai wadah belajar mengajar bagi anggotanya guna meningkatkan pengetahuan, keterampilan, dan sikap serta tumbuh dan berkembangnya kemandirian dalam usaha perikanan dengan produktivitas yang meningkat, pendapatan yang bertambah dan kehidupan lebih sejahtera.

Kelompok ini bernama Kelompok Pembudidaya rumput laut Kerapu 02 disingkat POKDAKAN KERAPU 02 dan berkedudukan di Desa Pulau Batang Lampe 1 Desa Pulau Padaelo Kecamatan Pulau Sembilan Kabupaten Sinjai Provinsi Sulawesi Selatan. Kelompok ini didirikan untuk waktu yang tidak ditentukan lamanya dan terhitung sejak tanggal 15 September 2014.

B. Tujuan

Pokdakan Kerapu 02 ini mempunyai tujuan untuk meningkatkan kemampuan berusaha secara bersama guna meningkatkan pendapatan dan kesejahteraan anggota (nelayan, wanita nelayan dan taruna nelayan).

C. Visi dan Misi

a. Visi

Mengupayakan peningkatan produksi dan produktifitas budidaya rumput laut.

b. Misi

- Meningkatkan kesejahteraan dan taraf hidup pembudidaya rumput laut.
- Mengajarkan cara budidaya rumput laut yang baik dan efisien.

2. DATA DASAR KELOMPOK

A. Nama dan Alamat Kelompok Kelautan dan Perikanan

- | | |
|----------------------------|---|
| a. Nama | : Pokdakan Kerapu 02 |
| b. Nomor Badan Hukum | : No. 32 Tanggal 13 September 2016 |
| c. Alamat | : Pulau Batang Lampe 1 Desa Pulau Padaelo |
| d. Dusun | : Batang Lampe 1 |
| e. Desa | : Pulau Padaelo |
| f. Kecamatan | : Pulau Sembilan |
| g. Kabupaten | : Sinjai |
| h. No.Telp/Fax Sekretariat | : - |
| i. No. HP Ketua Kelompok | : 082 290 615 948 |
| j. Email | : - |
| k. Koordinat | : -5.052864, 120.418584 |

B. Peta Lokasi Pokdakan Kerapu 02

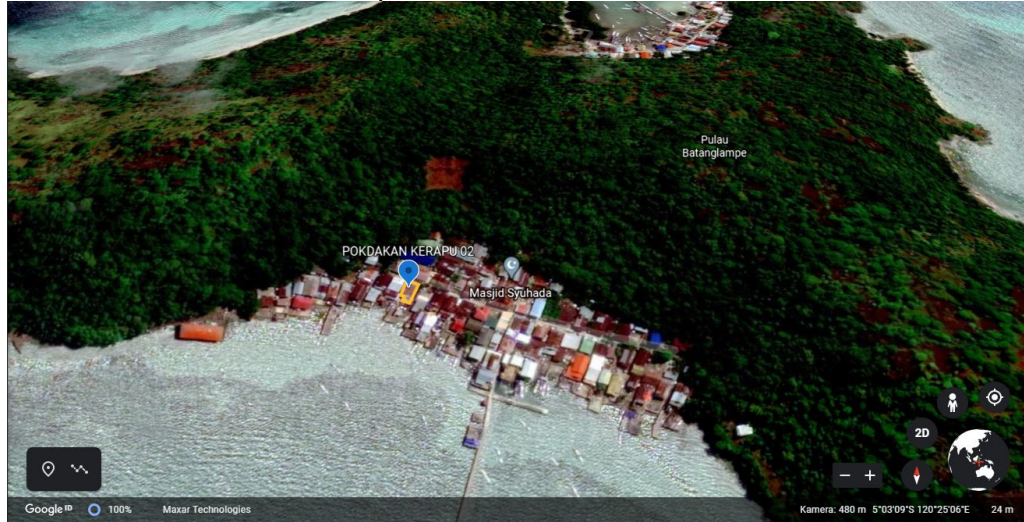

C. Penumbuhan Kelompok

- a. Tanggal/Bln/Tahun Pendirian : 15 September 2014
- b. Kelas Kelompok : Pemula
- c. Nomor Sertifikat Pengukuhan : 13/DPP/KPS/2012

D. Peningkatan Kelompok

- a. Tanggal/Bln/Tahun : 02 November 2018
- b. Kelas Kelompok : Madya
- c. Nomor Sertifikat : 500/32.09.80/KPS

E. Pengurus dan Anggota Kelompok

Kelompok Kerapu 02 memiliki jumlah anggota sebanyak 10 (Sepuluh) orang. Sebagaimana rincian sebagai berikut :

No	Nama	L/P	Umur (tahun)	Pendidikan terakhir	Alamat	Jabatan di Kelompok
1	A. Pangerang	L	41	SMA	Pulau Batang Lampe I Desa Pulau Padaelo	Ketua
2	Rudianto	L	42	SD	Pulau Batang Lampe I Desa Pulau Padaelo	Sekretaris
3	Muh. Anis	L	39	SD	Pulau Batang Lampe I Desa Pulau Padaelo	Bendahara
4	Muh. Hariadi	L	34	SD	Pulau Batang Lampe I Desa Pulau Padaelo	Anggota
5	Muh. Hadis	L	40	SD	Pulau Batang Lampe I Desa Pulau Padaelo	Anggota
6	Akbar Abadi	L	39	SD	Pulau Batang Lampe I Desa Pulau Padaelo	Anggota

7	Risman	L	29	SD	Pulau Batang Lampe I Desa Pulau Padaelo	Anggota
8	Niftahu	L	45	SD	Pulau Batang Lampe I Desa Pulau Padaelo	Anggota
9	Jusman	L	44	SD	Pulau Batang Lampe I Desa Pulau Padaelo	Anggota
10	Ardi	L	40	SD	Pulau Batang Lampe I Desa Pulau Padaelo	Anggota

F. Kelompok sudah bergabung sebagai anggota koperasi (ya/tidak), apabila YA sebutkan nama koperasi

Nama Koperasi :

Ketua Koperasi :

Alamat Koperasi :

3. STRUKTUR ORGANISASI

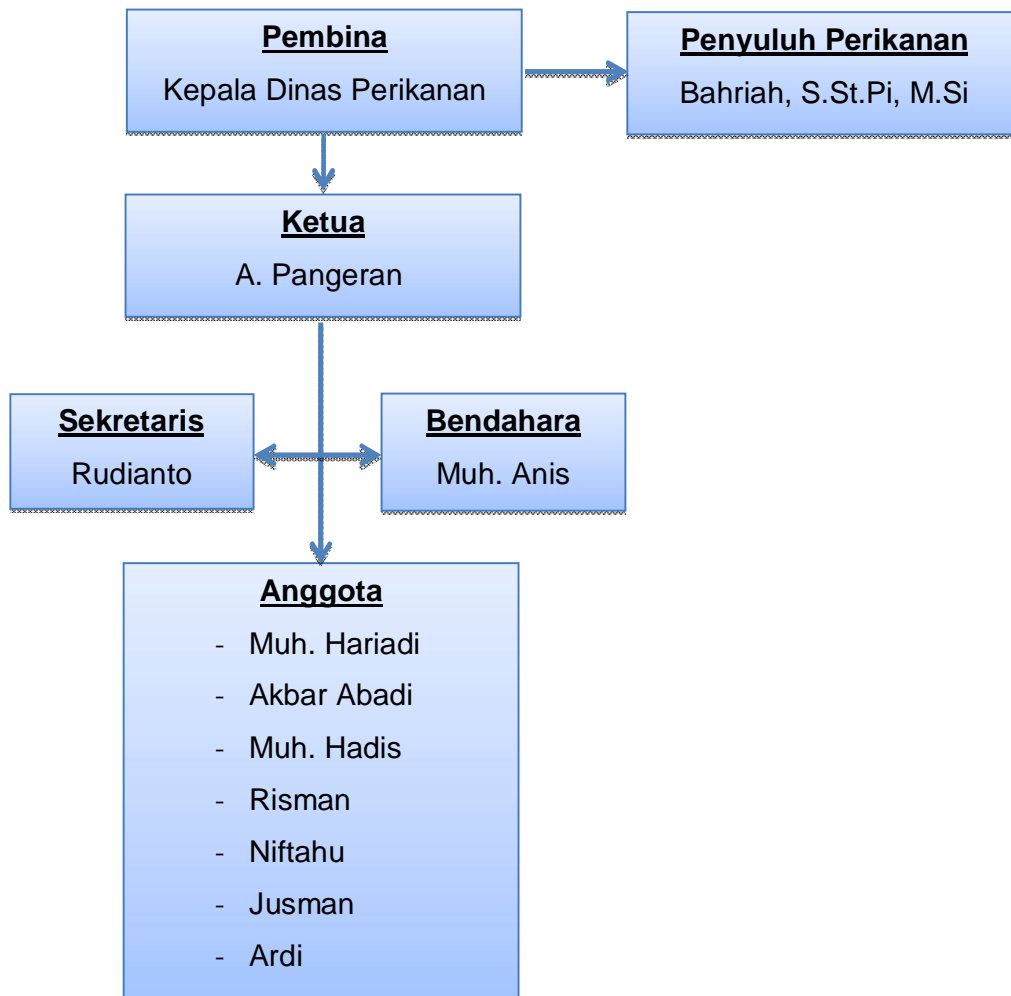

4. PERKEMBANGAN USAHA KELOMPOK

- a. Jenis Usaha : Budidaya (Pembesaran)
 b. Komoditas yang diusahakan : Rumput Laut (*Eucheuma Spinosum*)
 c. Luas Lahan Usaha Perikanan
 Luas lahan perikanan sebesar 60.200 m², dengan rincian :

No	Nama Anggota	Kepemilikan Lahan Usaha (m ²)			Status Kepemilikan Lahan	Jumlah (m ²)	Koordinat (PB)
		Kolam	Tambak	Tali Induk			
1	A. Pangerang	-	-	8.500	Pemilik	8.500	-5.052864, 120.418584
2	Rudianto	-	-	6.000	Pemilik	6.000	-5.052864, 120.418584
3	Muh. Anis	-	-	6.000	Pemilik	6.000	-5.052864, 120.418584
4	Muh. Hariadi	-	-	6.000	Pemilik	6.000	-5.052864, 120.418584
5	Muh. Hadis	-	-	5.000	Pemilik	5.000	-5.052864, 120.418584
6	Akbar Abadi	-	-	7.700	Pemilik	7.700	-5.052864, 120.418584
7	Risman	-	-	6.000	Pemilik	6.000	-5.052864, 120.418584
8	Niftahu	-	-	5.000	Pemilik	5.000	-5.052864, 120.418584
9	Jusman	-	-	5.000	Pemilik	5.000	-5.052864, 120.418584
10	Ardi	-	-	5.000	Pemilik	5.000	-5.052864, 120.418584

- d. Peta Lahan Usaha

Untuk kelompok pembudidaya rumput laut yang berlokasi di laut, kami tidak dapat menentukan petakan lahan usaha budidaya rumput laut karena pada google earth untuk pembuatan peta lokasi usaha tidak dapat dipindai melalui aplikasi google earth. Sehingga kami hanya bisa melakukan pengambilan titik koordinat pada sekretariat untuk kelompok pembudidaya rumput laut seperti yang tertera pada tabel luas lahan usaha perikanan (point c.).

- e. Data Produksi

No	Nama Anggota	Komoditas	Luas (m ²)	Produksi (ton)	Keterangan
1	A. Pangerang	Rumput Laut	8.500	1,15	Tahun 2019
2	Rudianto	Rumput Laut	6.000	0,55	Tahun 2019
3	Muh. Anis	Rumput Laut	6.000	0,91	Tahun 2019
4	Muh. Hariadi	Rumput Laut	6.000	0,85	Tahun 2019
5	Muh. Hadis	Rumput Laut	5.000	1,32	Tahun 2019
6	Akbar Abadi	Rumput Laut	7.700	1,25	Tahun 2019
7	Risman	Rumput Laut	6.000	1,18	Tahun 2019

8	Niftahu	Rumput Laut	5.000	0,766	Tahun 2019
9	Jusman	Rumput Laut	5.000	1,192	Tahun 2019
10	Ardi	Rumput Laut	5.000	1,56	Tahun 2019

f. Aset Kelompok Perikanan

No	Jenis Barang	Jumlah	Nama Pemilik	Nominal (Rp)
1	Tali Induk	1	A. Pangeran	75.000.000
	Tali Bentang	500		22.500.000
	Perahu	1		35.000.000
TOTAL				132.500.000
2	Tali Induk	1	Rudianto	50.000.000
	Tali Bentang	400		18.000.000
	Perahu	1		28.000.000
TOTAL				96.000.000
3	Tali Induk	1	Muh. Anis	51.000.000
	Tali Bentang	400		18.000.000
	Perahu	1		29.000.000
TOTAL				98.000.000
4	Tali Induk	1	Muh. Hariadi	51.000.000
	Tali Bentang	380		14.500.000
	Perahu	1		20.000.000
TOTAL				85.500.000
5	Tali Induk	1	Muh. Hadis	40.000.000
	Tali Bentang	250		9.000.000
	Perahu	1		30.000.000
TOTAL				79.000.000
6	Tali Induk	1	Akbar Abadi	58.000.000
	Tali Bentang	300		13.500.000
	Perahu	1		27.000.000
TOTAL				98.500.000
7	Tali Induk	1	Risman	51.000.000
	Tali Bentang	310		10.000.000
	Perahu	1		30.000.000
TOTAL				91.000.000
8	Tali Induk	1	Niftahu	38.000.000
	Tali Bentang	350		11.250.000
	Perahu	1		25.000.000
TOTAL				74.250.000
9	Tali Induk	1	Jusman	37.500.000
	Tali Bentang	250		9.000.000
	Perahu	1		31.000.000
TOTAL				77.500.000
10	Tali Induk	1	Ardi	38.000.000
	Tali Bentang	250		9.000.000
	Perahu	1		23.000.000
TOTAL				70.000.000

g. Omzet Usaha Anggota Kelompok

Omzet anggota kelompok pada Tahun 2019 sebesar Rp. **108.184.500,-** selama 1 tahun, dengan rincian :

NO	Nama Anggota Kelompok	Omzet per tahun (Rp)
1	A. Pangerang	12.650.000
2	Rudianto	8.830.000
3	Muh. Anis	9.750.000
4	Muh. Hariadi	9.950.000
5	Muh. Hadis	11.600.000
6	Akbar Abadi	12.605.000
7	Risman	12.101.500
8	Niftahu	11.894.000
9	Jusman	10.728.500
10	Ardi	8.075.500
TOTAL		108.184.500

h. Program Kerja

1. Pertemuan rutin/rembuk kelompok : ada, 1 kali/6 bulan
2. Pertemuan bulanan dengan penyuluh : ada, 2 kali/bulan

i. Bantuan Pemerintah dari KKP yang pernah diterima

No.	Jenis Bantuan Pemerintah	Tahun	Pemanfaatan
1	-	-	-
2	-	-	-
3	-	-	-
4	-	-	-
5	-	-	-

j. Pelatihan kelompok yang pernah diikuti

No.	Jenis Penghargaan	Tingkat (Nasional/Provinsi/Kab)	Tahun
1	-	-	-
2	-	-	-
3	-	-	-

k. Penghargaan yang diperoleh kelompok

No	Jenis Penghargaan	Tingkat (Nasional/Provinsi/Kab)	Tahun
1	-	-	-
2	-	-	-
3	-	-	-

5. DOKUMENTASI KELOMPOK







6. PENUTUP

Kelompok perikanan merupakan sebuah organisasi yang dibentuk oleh para pelaku utama dan pelaku usaha, khususnya pembudidaya rumput laut yang mempunyai pola pikir dan kesamaan kepentingan sehingga mampu bertukar pikiran antar sesama pembudidaya rumput laut, Selain itu Kelompok tersebut memiliki peran dalam mengakselerasi kegiatan program pembangunan Perikanan serta dapat mengatasi masalah dalam kegiatan usaha Perikanan. Oleh karena itu pembuatan profil kelompok merupakan salah satu gambaran kondisi obyektif sebuah kelompok yang wajib dilakukan oleh Penyuluh Perikanan yang dapat dijadikan sebagai referensi dalam melakukan pembinaan di lokasi wilayah kerja Penyuluh itu sendiri.