

PROFIL KELOMPOK PERIKANAN TUNAS HARAPAN

2.1.73.11.04.2003.1016.0918

**DESA AJAKKANG KECAMATAN SOPPENG RIAJA
KABUPATEN BARRU**



Balai Penelitian Perikanan Budidaya Air Payau dan Penyuluhan Perikanan
Pusat Pelatihan dan Penyuluhan Kelautan dan Perikanan

**Badan Riset dan SDM kelautan dan Perikanan
Kementerian Kelautan dan Perikanan**

TAHUN 2020

I. SEJARAH PENDIRIAN KELOMPOK

A. Latar Belakang

Usaha Pembudidaya Ikan ini dilakukan secara turun temurun oleh masyarakat dengan menggunakan beberapa Pola yang diterapkan, namun seiring dengan perkembangan yang ada dan semakin sulitnya akses terhadap pola pembinaan yang rutin dan permodalan, maka dibentuklah suatu organisasi/kelompok dengan nama “ **Pokdakan Tunas Harapan** “ pada tahun 2016 untuk mempersatukan masyarakat dalam melakukan kegiatan dan untuk mempermudah dalam perumusan perencanaan kegiatan yang sebelumnya bergabung dengan kelompok pertanian dan dibina secara polypalen.

Kelompok ini dibentuk dengan tujuan membuat suatu wadah bertukar pikiran dalam merumuskan masalah, saling belajar, saling bantu, meningkatkan tali persaudaraan, mempermudah penyebaran informasi dan memudahkan kegiatan sosial. Sehingga kelompok mampu memproduksi dengan baik, meningkatkan pendapatannya dan mampu mensejahterakan keluarganya. Berdasarkan kemampuan baik penguasaan teknologi maupun kepemilikan sarana dan prasarana, maka penerapan teknologi cukup bervariasi yakni dari penerapan pola Udang Bandeng (Polycultur), dan pola tunggal udang Vanamei (Monoculture). Dan diharapkan anggota dapat menerapkan pola tebar Udang-Udang-Bandeng/Udang – Ikan Bandeng – Udang.

Pendampingan terhadap kelompok oleh tenaga Penyuluh dilakukan melalui komunikasi tatap muka/anjongsana dan pendampingan-pendampingan lewat pertemuan kelompok.

Karena masih adanya keterbatasan kelompok dalam administrasi dan permasalahan pada sector usaha Budidaya, maka kelompok ini masih sangat perlu pendampingan-pendampingan terutama dalam pembenahan administrasi, Penguatan Kelembagaan sambil penguatan-penguatan teknis lainnya.

Kelompok Tunas Harapan beralamatkan di Lacaulu Dusun Kampung Baru aru Desa Ajakkang Kecamatan Soppeng Riaja Kabupaten Barru Propinsi Sulawesi selatan. Kelompok Tunas Harapan terbentuk pada hari Jumat tanggal Dua Puluh Satu bulan Sepuluh tahun Dua Ribu Enam Belas yang berjumlah 10 orang.

Dengan susuna pengurus sebagai berikut:

Ketua : A h s a n
Sekretaris : Nasaruddin
Bendahara : La Baba
Contact person : 085242314537

- Lokasi kelompok berada di Minangatoa Dusun Minangatoa Desa Ajakkang Kecamatan Soppeng Riaja Kabupaten Barru Propinsi Sulawesi selatan dengan titik koordinat Latitude : - 4.276268, Longitude : 119.626474.
- Kondisi geografis kelompok.

Kelompok Pembudidaya Ikan Tunas Harapan berada di daerah antara 200 - 400 Cm/2 – 4m dpl dengan suhu udara berkisar antara 19-30 C .

Maksud dari pembentukan kelompok ini, agar kedepannya dapat membawa manfaat lebih bagi anggota kelompok berupa :

1. Manfaat Teknis.

- Memudahkan pengaturan pola produksi
- Mempercepat proses alih teknologi budidaya
- Mempermudah penyediaan sarana budidaya.

2 Manfaat Sosial

- Jaminan keamanan bersama dalam berusaha
- Mempercepat dan memperluas proses pembelajaran
- Meningkatkan peran masyarakat dalam pembangunan.
- Memudahkan pendampingan, pembinaan dan memperlancar kegiatan pemberdayaan.
- Meningkatkan rasa kebersamaan dalam usaha, menumbuhkan jiwa kepemimpinan serta meniadakan kecemburuan social.

3. Manfaat Ekonomi

- Memperkuat posisi tawar dalam penentuan harga, penjualan dan pengelolaan usaha.
- Meningkatkan efisiensi usaha dan pemasaran hasil panen.
- Membuka akses permodalan
- Menciptakan skala ekonomi yang layak.

B. Tujuan

Adapun tujuan dari pembentukan kelompok ini adalah ingin mengangkat harkat anggota kelompok dari miskin ilmu, harta dan sikap untuk menjadi manusia yang memiliki kehidupan layak dengan menekankan pada pengembangan modal, social, keterampilan bertambak dan sikap kewirausahaan.

C. Visi dan Misi

a. Visi

Kelompok ini terbentuk dengan Visi membangun Persatuan masyarakat Petambak demi Peningkatan hasil Produksi, Pendapatan dan Kesejahteraan Keluarganya, untuk mencapai itu kelompok memiliki Misi dalam perencanaan yaitu

- Meningkatkan komunikasi, Koordinasi dan Kerjasama dengan sesama anggota dan kelompok lain.
- Menjalin hubungan dengan petugas teknis serta melakukan pertemuan secara rutin.
- Menjaga kelestarian lingkungan Budidaya dengan tetap memanfaatkan sarana dan prasarana ramah lingkungan.

- Menjaga kualitas/mutu hasil produksi.

b. Misi

Untuk mencapai Misi kelompok tersebut, maka sangat dibutuhkan adanya suatu aturan-aturan kelompok yang memuat seluruh aspek kegiatan dalam kelompok dan penerapan **fungsi kelompok** sebagai **Wadah Kelas Belajar, Wahana Kerjasama, Unit Produksi dan Unit Usaha** yang dapat dijadikan acuan dalam pelaksanaan kegiatan dilapangan.

II. DATA DASAR KELOMPOK

A. Nama dan Alamat Kelompok Kelautan dan Perikanan

- a. Nama : Tunas Harapan
- b. Nomor Badan Hukum : 15
- c. Alamat : Lcaulu
- d. Dusun : Kampung Baru
- e. Kelurahan/Desa : Ajakkang
- f. Kecamatan : Soppeng Riaja
- g. Kabupaten/Kota : Barru
- h. No. Telp/Fax Sekretariat: -
- i. No. HP Ketua Kelompok : 085242314537
- j. Email : -
- k. Koordinat : - 4.276268
119.626474.

B. Peta lokasi Kelompok *Tunas Harapan*

**PETA POKDAKAN TUNAS HARAPAN
DESA AJAKKANG KEC. SOP. RIAJA KAB. BARRU**

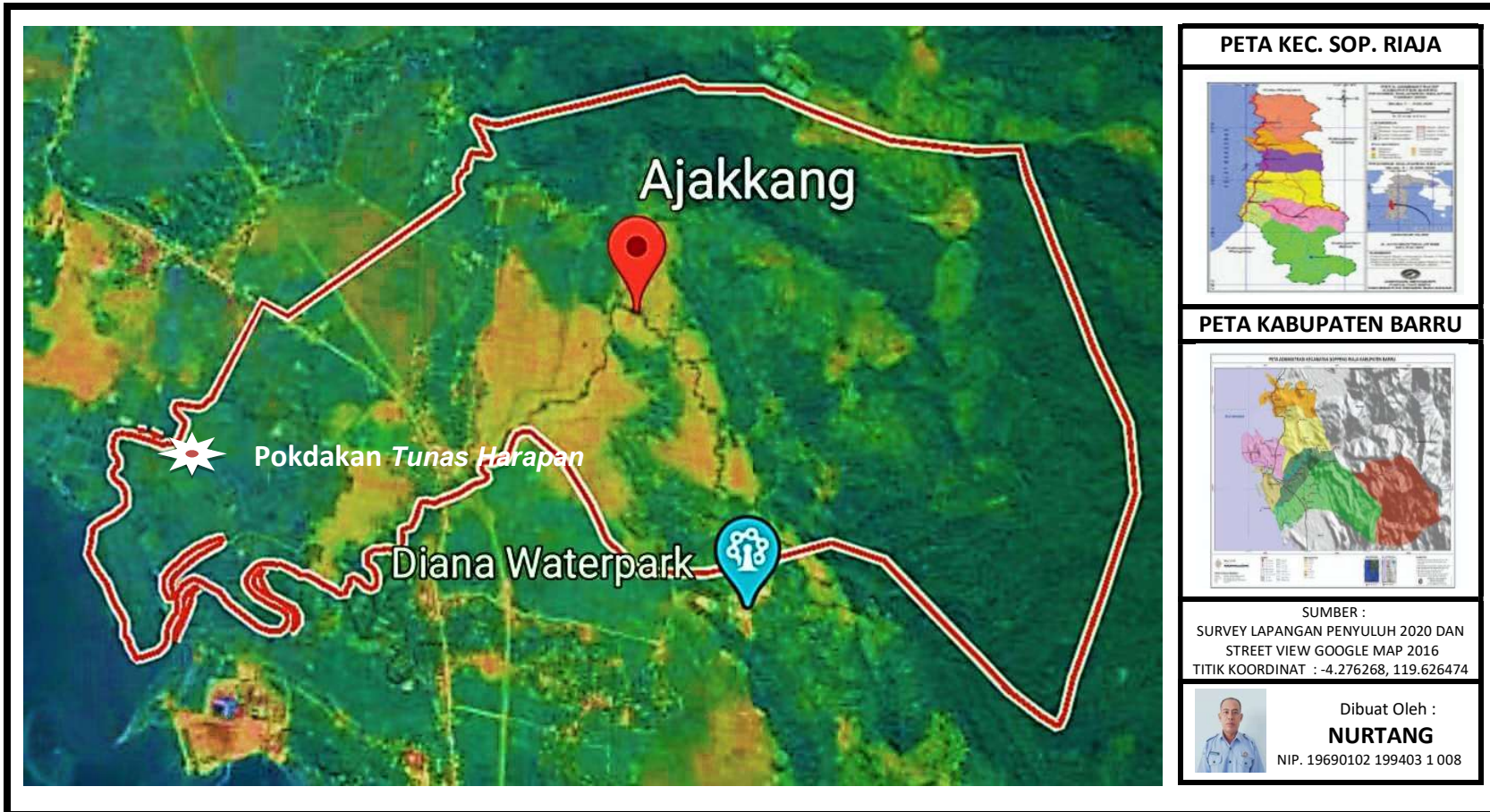

Alamat : Dusun Kamp. Baru Desa Ajakkang Kec. Sop. Riaja

C. Penumbuhan Kelompok

- a. Tanggal/Bulan/Tahun Pendirian : 21 Oktober 2016
- b. Kelas Kelompok : Pemula
- c. Nomor Sertifikat Pengukuhan : -

D. Peningkatan Kelompok

- a. Tanggal/Bulan/Tahun : 2018
- b. Kelas Kelompok : Madya
- c. Nomor Sertifikat :

E. Pengurus dan Anggota Kelompok

Kelompok Tunas Harapan memiliki jumlah anggota sebanyak 10 orang. Sebagaimana rincian sebagai berikut :

No.	Nama	L/P	Umur (tahun)	Pendidikan terakhir	alamat	Jabatan di Kelompok
1	Ahsan, S.Pd, S.Pdi	L	64	S1	Lacaulu	Ketua
2	Nasaruddin	L	46	SMP	Lacaulu	Sekretaris
3	La Baba	L	55	SMP	Kampung Baru	Bendahara
4	Darman	L	40	SMA	Wirae	Anggota
5	Nurdin	L	66	SMP	Cappagalung	Anggota
6	Satiru	L	49	SMA	Tuwinge	Anggota
7	M. Arsyad	L	62	SMP	Lacaulu	Anggota
8	Abd. Samid, H.M. Tahir	L	77	SD	Lacaulu	Anggota
9	Muh. Tahir Arsyad	L	54	SMA	Kampung Baru	Anggota
10	Andi Arifin	L	66	SD	Lacaulu	Anggota
11						
12						

F. Kelompok sudah tergabung sebagai anggota koperasi (ya/tidak), apabila YA sebutkan nama koperasi

- Nama Koperasi :
- Ketua Koperasi :
- Alamat Koperasi :

III. STRUKTUR ORGANISASI

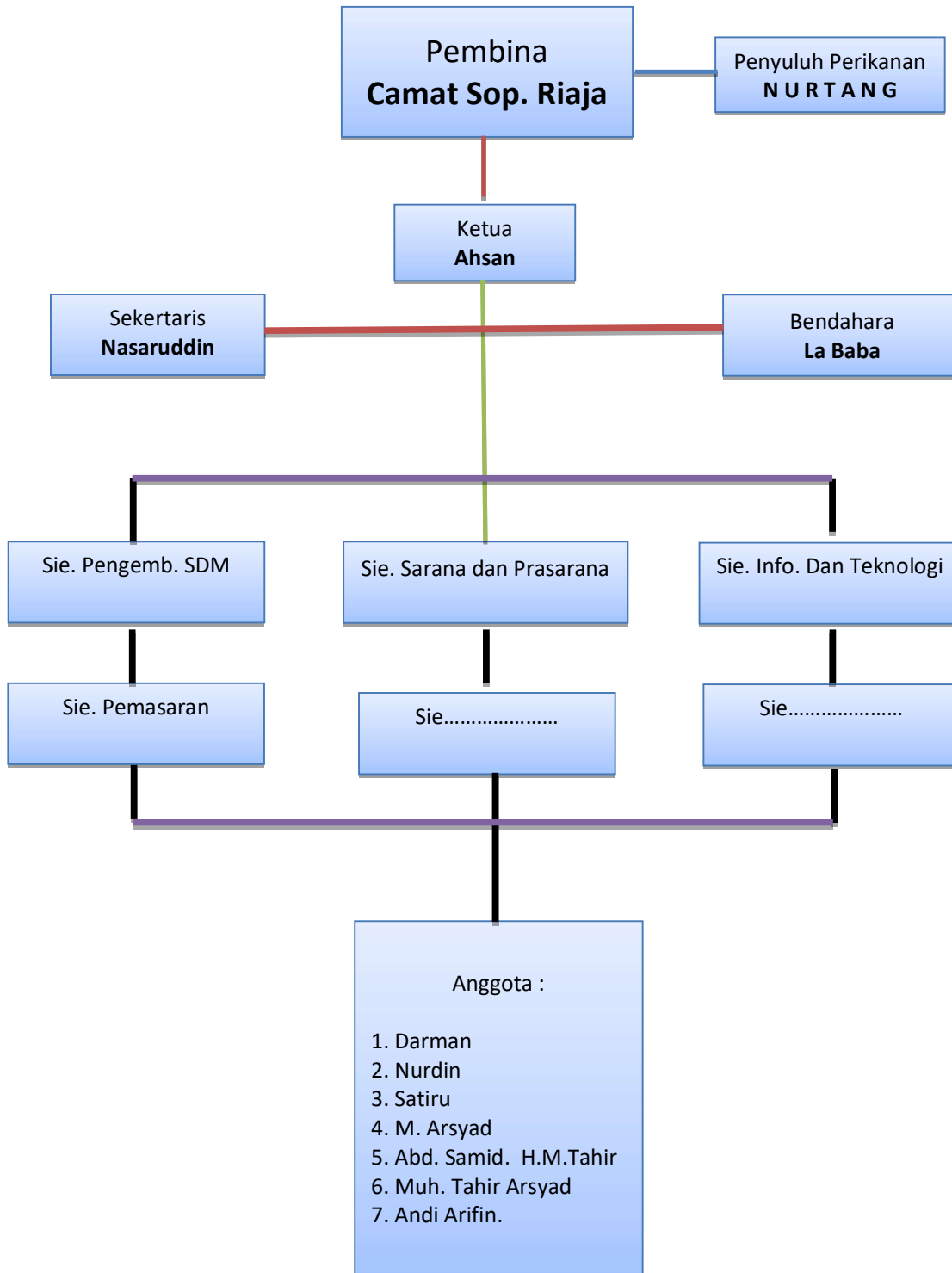

IV. PERKEMBANGAN USAHA KELOMPOK

a. Jenis Usaha :

Penangkapan/**Budidaya**/Pengolahan/Pemasaran/Garam

b. Komoditas yang Diusahakan

- Udang Vanamei : 98.500 m² atau 9.85 Ha
- Ikan Bandeng : 65.000 m² atau 6.50 Ha
- dll

c. Luas Lahan Usaha Perikanan

Luas Lahan Usaha Perikanan sebesar 16.35 Ha, dengan rincian :

No.	Nama Anggota	Kepemilikan Lahan Usaha (m ² atau Ha)			Status Kepemilikan Lahan	Jumlah (m ² atau Ha)	Koordinat (PB)
		Kolam	Tambak	dll			
1	Ahsan, S.Pd.S.Pdi	-	2.15	-	Milik	2.15	-4.276857, 119.627619
2	Nasaruddin	-	0.70	-	Milik	0.70	-4.274766, 119.634709
3	La Baba	-	4.00	-	Milik	4.00	-4.276165, 119.633674
4	Darman	-	4.00	-	Milik	4.00	-4.276771, 119.634475
5	Nurdin	-	1.50	-	Kontrak	1.50	
6	Satiru	-	0.70	-	Milik	0.70	-4.274654, 119.634211
7	M. Arsyad	-	0.30	-	Milik	0.30	-4.273385, 119.633450
8	Abd. Samid. H. M. Tahir	-	1.00	-	Milik	1.00	-4.272943, 119.632947
9	Muh. Tahir Arsyad	-	0.50	-	Milik	0.50	-4.275159, 119.635180
10	Andi Arifin	-	1.50	-	Milik	1.50	-4.272786, 119.632434
Jumlah			16.35			16.35	

d. Peta lahan usaha (polygon)

POKDAKAN *TUNAS HARAPAN*



Alamat : Dusun Kamp. Baru Desa Ajakkang Kec. Sop. Riaja

e. Data Produksi dan Produktivitas

No.	Komoditas	Luas (m ² atau Ha)	Produksi (ton)	Produktivitas (ton/ha)	Keterangan
1	Vaname	98.500 atau 9,85	8,73	0,886	
2	Vaname	65.000 atau 6.50	7,71	1.186	
	Bandeng		3,91	0,602	

f. Aset Kelompok Perikanan

No.	Jenis Barang	Jumlah	Nama Pemilik	Nominal (Rp)
1	2	3	4	5
1	Lahan	2.15 Ha	Ahsan, S.pd, S.Pdi	567500000
	Rumah Jaga	1		35000000
	Saplak	1		150000
	Pompa	1		2500000
	Kincir	1		5000000
	Jala Lempar	1		500000
	Scop Net	2		100000
	Jaring Panen	1		2500000
				613,250,000
2	Lahan	0.70 Ha	Nasaruddin	275000000
	Saplak	1		100000
	Pompa	1		2500000
	Scop Net	2		100000
				277,700,000
3	Lahan	4.00 Ha	La Baba	1500000000
	Rumah Jaga	1		3500000
	Saplak	1		100000
	Pompa	1		2500000
	Scop Net	2		100000
	Jala Lempar	1		750000
	Pukat/Jaring Ikan	3		1500000
				1,508,450,000
4	Lahan	4.00 Ha	Darman	1500000000
	Rumah Jaga	1		55000000
	Saplak	1		100000
	Scop Net	2		100000
	Pompa	1		2500000
	Perahu	1		2750000
	Pukat/Jaring Ikan	3		1500000
	Jala Lempar	1		750000
				1,562,700,000

1	2	3	4	5
5	Lahan	1.50 Ha	Nurdin	550000000
	Rumah Jaga	1		15000000
	Saplak	1		125000
	Scop Net	2		150000
	Pukat/Jaring Ikan	1		500000
	Jala Lempar	1		750000
				566,525,000
6	Lahan	0.70 Ha	Satiru	275000000
	Rumah Jaga	1		500000
	Saplak	1		100000
	Scop Net	1		75000
				275,675,000
7	Lahan	0.30 Ha	M. Arsyad	125000000
	Rumah Jaga	1		2500000
	Saplak	1		125000
	Scop Net	1		75000
	Jala Lempar	1		750000
				128,450,000
8	Lahan	1.00 Ha	Abd. Samid.H.M.Tahir	355000000
	Rumah Jaga	1		3500000
	Pompa	1		2500000
	Saplak	1		125000
	Scop Net	1		75000
	Jala Lempar	1		750000
				361,950,000
9	Lahan	0,50 Ha	Muh. Tahir Arsyad	185000000
	Rumah Jaga	1		7000000
	Saplak	1		125000
	Scop Net	1		75000
				192,200,000
10	Lahan	1,50 Ha	Andi Arifin	575000000
	Rumah Jaga	1		1500000
	Saplak	1		100000
	Scop Net	2		100000
	Jala Lempar	1		750000
	Pukat/Jaring Ikan	1		500000
				577,950,000

g. Omset Usaha Anggota Kelompok

Omset kelompok sebesar RP. **761.770500** selama 1 tahun, dengan rincian sebagai berikut :

No.	Nama Anggota Kelompok	Omset per tahun (Rp)
1	Ahsan, S.Pd.S.Pdi	85.720.500
2	Nasaruddin	27.909.000
3	La Baba	214.428.000
4	Darman	214.428.000
5	Nurdin	59.805.000
6	Satiru	27.909.000
7	M. Arsyad	11.961.000
8	Abd. Samid.H.M.Tahir	39.870.000
9	Muh. Tahir Arsyad	19.935.000
10	Andi Arifin	59.805.000
Total		761.770.500

h. Program Kerja

- * Pertemuan rutin/rembuk kelompok : ada 1 Kali/bulan
- * Pertemuan Bulanan dengan Penyuluh : ada 1 Kali/bulan

i. Bantuan Pemerintah dari KKP yang pernah diterima

NO	Jenis Bantuan Pemerintah	Tahun	Pemanfaatan
1	Benur Vaname (504.000 Ekor)	2018	Tahun 2018
2			
3			
	dst		

j. Pelatihan kelompok yang pernah diikuti

NO	Nama Anggota Kelompok	Pelatihan	Penyelenggara Pelatihan	Tahun
1				
2				
3				
	dst			

k. Penghargaan yang pernah diperoleh kelompok

NO	Jenis Penghargaan	Tingkat (Nasional/Provinsi/Kab/Kota)	Tahun
1			
2			
3			
4			
5			
6			
	dst		

V. DOKUMENTASI KELOMPOK







VI. PENUTUP

Alhamdulillah kami panjatkan puji syukur kehadiran Allah SWT, atas selesainya penyusunan Profil kelompok Tunas Harapan. Ucapan terima kasi kepada semua pihak yang telah membantu baik tenaga maupun dalam bentuk pemikiran.

Disadari bahwa tentu profil ini masih banyak kelemahan dan kekurangannya, untuk itu dimohon keritkn dan saran yang sifatnya membangun untuk perbaikan di masa yang akan datang dan penyusunan profil kelompok lainnya.

Semoga profil yang disusun ini ada manfaatnya khususnya bagi kelompok dan pendamping sebagai suatu proses terbentuknya kelompok ini dan gambaran kondisi kelompok saat ini untuk dijadikan acuan dan perbandingan untuk pengembangan kelompok ke depan.



KELOMPOK PERIKANAN “ TUNAS HARAPAN “

KELAS KELOMPOK : MADYA
NOMOR REG. : 2.1.73.11.04.2003.1016.0718

ALAMAT SEKRETARIAT :

Dusun Minangatoa
Desa Ajakkang Kec. Sop. Riaja
Kabupaten Barru Sulawesi Selatan
Telp./HP : - 085242314537

Nama Ketua : A H S A N
Jumlah Anggota : 10 Orang
Tahun Berdiri : 2016
Nama Penyuluh : N u r t a n g
Jenis Usaha : Budidaya
Komoditas : - VANNAMEI
- BANDENG